

Situación a 1 de julio de 2013



Informe sobre la reordenación del Sector Público Autonómico



MINISTERIO
DE HACIENDA
Y ADMINISTRACIONES PÚBLICAS

SECRETARÍA GENERAL DE COORDINACIÓN AUTONÓMICA Y LOCAL

INFORME SOBRE LA REORDENACIÓN DEL SECTOR PÚBLICO AUTONÓMICO

Situación a 1 de julio de 2013

Sumario

I. Introducción.....	3
I.1. Antecedentes	3
I.2. Actuaciones del MINHAP tras el CPFF de 31 de julio de 2013.....	6
I.3. Contenido del Informe de reordenación relativo a la situación vigente a 1 de julio de 2013.....	9
II. Análisis del cumplimiento de los compromisos iniciales.....	11
II.1. Grado de cumplimiento a 1 de julio de 2013 de los compromisos iniciales adquiridos a 1 de enero de 2012.....	11
II.2. Seguimiento del cumplimiento de los compromisos iniciales en las Comunidades Autónomas que, a 1 de enero de 2013, no habían alcanzado el objetivo fijado.....	14
III. Actualización de los compromisos asumidos por las Comunidades y situación de su Sector Público Instrumental tras la reducción prevista	17
III.1. Estado de la información remitida	17
III.2. Compromisos globales de extinción de entes (compromisos iniciales y medidas posteriores), grado de ejecución a 1 de julio de 2013 y dimensión del sector público autonómico tras la reordenación.....	18
III.3. Importancia relativa de los compromisos globales de reordenación asumidos por cada Comunidad Autónoma en relación al número de entes que forman su Sector Público Instrumental.....	21
III.4 Análisis de los compromisos globales por tipologías de entes y actividades económicas afectadas.....	22

III.5 Efectos económicos y en materia de reducción de personal de las bajas netas previstas en los procesos de reordenación..... 24

IV. Medidas de reestructuración adoptadas en entes que subsisten en el Sector Público Instrumental de la comunidad 31

V. Conclusiones 33

Anexo: Cuadro resumen, por comunidad autónoma, de los procesos de reordenación que determinan bajas netas efectivas de entidades 35

C.A. de Andalucía 36

C.A. de Aragón 61

C.A. del Principado de Asturias..... 67

C.A. de las Illes Balears..... 69

C.A. de Canarias 91

C.A. de Cantabria 95

C.A. de Castilla y León 101

C.A. de Castilla-La Mancha 105

C.A. de Cataluña..... 115

C.A. de Extremadura 141

C.A. de Galicia 145

C.A. de Madrid 155

C.A. de la Región de Murcia 161

C. Foral de Navarra..... 171

C.A. de La Rioja 177

C. Valenciana..... 179

I. INTRODUCCIÓN

I.1. Antecedentes

La aprobación del **Acuerdo 1/2010, de 22 de Marzo, del Consejo de Política Fiscal y Financiera** (en adelante CPFF), sobre sostenibilidad de las finanzas públicas 2010-2013, determinó el compromiso, por parte de las Comunidades Autónomas y Ciudades con Estatuto de Autonomía, de reducción de su sector público instrumental, en el marco de los planes de racionalización de las estructuras de sus respectivos sectores públicos, administrativo y empresarial, con el objetivo de mejorar la eficiencia y reducir el gasto público.

La necesidad de avanzar en el cumplimiento de los compromisos adquiridos, a fin de disciplinar la actividad de las Administraciones públicas, supuso la adopción, en el **Acuerdo 5/2012, de 17 de enero, del CPFF**, de nuevos compromisos por parte de las Comunidades Autónomas que, junto con el eje principal de reducción de la dimensión del sector público autonómico, permitieran promover la aprobación de otras medidas dirigidas a racionalizar su organización y controlar su gasto.

En virtud de este Acuerdo, las Comunidades Autónomas remitieron al Ministerio de Hacienda y Administraciones Públicas (en adelante MINHAP), sus planes de reordenación, en los que se incluyen el conjunto de actuaciones previstas, fundamentando las medidas propuestas, y cuantificando el impacto esperado de dichos procesos. Asimismo, se comprometieron a llevar a cabo la completa ejecución de estos planes durante el año 2012, y se habilitó a este Ministerio para que, a la vista de la información recibida, formulara las propuestas de actuación que resultasen convenientes. En este contexto, el MINHAP ha venido rindiendo información, al Consejo de Política Fiscal y Financiera (CPFF), del desarrollo de las actuaciones llevadas a cabo.

En el último Informe de reordenación del sector público autonómico, presentado en el CPFF de 31 de julio de 2013, se dio cumplimiento a los compromisos adoptados en el

Acuerdo 5/2012, al incluir la valoración de la ejecución, al término del ejercicio 2012, de los compromisos inicialmente asumidos por las Comunidades Autónomas, y hacer un balance de los procesos realizados.

Según se concluye en el citado informe, a **1 de enero de 2013**, las Comunidades Autónomas habían extinguido, en términos netos, 308 entidades, estando 246 en fase inmediatamente anterior a la extinción, lo que supuso alcanzar, en términos globales, **un porcentaje de realización de los compromisos inicialmente asumidos del 108% del objetivo inicial** (554 entidades habían sido o iban a ser suprimidas a la fecha de referencia sobre las 515 inicialmente comprometidas).

A nivel individual, las Comunidades Autónomas que se relacionan a continuación, no habían alcanzado, a dicha fecha, el compromiso inicial en términos de número de entes, si bien se encontraban en grados de realización muy próximos al objetivo. Estas Comunidades eran: Aragón, con un grado de cumplimiento del 69%; Murcia, con un 74%; Cataluña, con un 76%; Extremadura, con un 83%; Castilla-La Mancha, con un 82% y las Comunidades de Madrid y Foral de Navarra, con un 96% en ambos casos.

Adicionalmente a lo anterior, el Informe concluyó que, en el periodo 2011-2013, los procesos de extinción de entidades (bajas netas efectivas) suponían un ahorro estimado de 1.513,14 millones de euros y una disminución de 4.156 efectivos, con un ahorro de costes de personal anuales de 141,5 millones de euros.

El siguiente cuadro muestra el grado de ejecución de los compromisos iniciales de cada Comunidad, a fecha 1 de enero de 2013, en términos de reducción de entes, teniendo en cuenta en la valoración los procesos en curso, en fases muy próximas a la extinción definitiva por cese de actividad, disolución/liquidación, o supresión en fecha posterior a la de referencia.

Grado de ejecución de los compromisos iniciales de cada Comunidad					
CC.AA.	(1) Compromiso inicial de reducción (a 1 de enero de 2012)	(2) Reducción neta efectiva 1 de enero de 2013	(3) Número entidades en fase previa a la extinción a 1 de enero de 2013	(4)=(2)+(3) Bajas efectivas y procesos en fase previa a la extinción a 1 de enero de 2013	(5)=(4)/(1) Porcentaje ejecutado sobre el compromiso inicial, incluidos procesos previos a la extinción
	nº de entes	nº de entes	nº de entes	nº de entes	
Andalucía	110	20	101	121	110%
Aragón	16	1	10	11	69%
Principado de Asturias	1	4	0	4	400%
Illes Balears	93	54	43	97	104%
Canarias	6	9	3	12	200%
Cantabria(*)	-1	13	6	19	-
Castilla y León	2	9	8	17	850%
Castilla - La Mancha	44	32	4	36	82%
Cataluña	66	29	21	50	76%
Extremadura	12	10	0	10	83%
Galicia	45	40	5	45	100%
Comunidad de Madrid	25	17	7	24	96%
Región de Murcia	47	18	17	35	74%
C. F. de Navarra	25	24	0	24	96%
La Rioja(**)	0	4	1	5	-
Comunitat Valenciana	24	24	20	44	183%
TOTAL	515	308	246	554	108%

(*) El compromiso inicial de Cantabria era de un alta en términos netos, puesto que estaba prevista una baja y la creación de dos entidades que absorberían a las que se extinguieran en procesos posteriores.

(**) La Rioja no asumió ningún compromiso inicial de reducción de entes.

Las conclusiones anteriores fueron matizadas en el Informe teniendo en cuenta dos aspectos fundamentales, necesarios para la correcta valoración de las actuaciones llevadas a cabo por las Comunidades Autónomas en materia de reordenación:

- **La importancia relativa, en número de entes, del compromiso inicial sobre la dimensión del sector público de cada Comunidad al inicio de los procesos (1 de julio de 2010).**

Atendiendo a este aspecto se destacó que las Comunidades de Castilla-La Mancha y la Región de Murcia, a pesar de que se encontraban en grados de cumplimiento inferiores al objetivo fijado, habían asumido unos compromisos iniciales que implicaban una reducción de su sector público del 53,7% y 47% respectivamente

- **El porcentaje de realización de los efectos económicos y de reducción de personal perseguidos.**

Según este segundo elemento, las Comunidades de Madrid y Foral de Navarra, con porcentajes de cumplimiento del 96% en cuanto al número de entes a extinguir, habían cumplido o superado sus objetivos iniciales desde la perspectiva de los ahorros generados y la reducción de personal comprometida.

I.2. Actuaciones del MINHAP tras el CPFF de 31 de julio de 2013

Una vez superada la fase inicial, en la que el objetivo prioritario era la reducción de entes dado el sobredimensionamiento del sector público autonómico, la necesidad de avanzar en la evaluación de los procesos de reordenación y reestructuración acometidos, requiere incluir en el análisis información sobre los efectos económicos y en materia de reducción de personal derivados de las medidas adoptadas en entes preexistentes, entendiendo por tales aquellos entes que subsisten tras los procesos de extinción de entidades, y que van a seguir formando parte del sector público instrumental.

Estos nuevos estadios responden también a demandas realizadas por varias Comunidades Autónomas que, en su remisión periódica de información, manifestaron la necesidad de incluir en los Informes, además de los ahorros derivados de las bajas planteadas en los procesos de reordenación, los efectos económicos y en materia de personal alcanzados/previstos por la adopción de medidas de reestructuración en entes que subsisten tras su conclusión, a fin de dar una visión completa del proceso de racionalización de su sector público con el objetivo de reducir el gasto público y mejorar su eficiencia.

Por ello, durante la segunda semana del mes de octubre se remitió a las Comunidades Autónomas un borrador de nuevos formularios con los que se pretendía dar cobertura a estos nuevos estadios, a fin de que éstas realizaran todas las sugerencias/aclaraciones que estimaran oportunas, que serían analizadas y tenidas en cuenta en el modelo definitivo. Este borrador también fue enviado a las Ciudades Autónomas de Ceuta y Melilla, dada la solicitud realizada, en este sentido, por el Consejero de Hacienda, Economía y Recursos Humanos de la Ciudad Autónoma de Ceuta en el último Consejo de Política Fiscal y Financiera de 31 de julio de 2013.

Los nuevos modelos se concretan en 8 formularios, más un documento sin modelo preestablecido relativo a la fundamentación de la información presentada en el que se han de detallar y explicar aquellos aspectos del contenido de la misma cuando así lo requiera su correcta interpretación y análisis.

F.1: Estado de cumplimiento de los compromisos iniciales (a 1 de enero de 2012) de reducción de entidades.

Solo para aquellas Comunidades que, en términos de reducción de entes, no realizaron el 100% de los compromisos iniciales a la fecha del anterior Informe.

F.2: Estado de cumplimiento de los compromisos globales de reducción de entes.

Se cumplimenta por todas las Comunidades, e incluye datos globales en términos de reducción de entes (compromisos iniciales más medidas posteriores). La información ha de ser coherente con la de seguimiento de los Planes de ajuste y/Planes económico-financieros que, en su caso, se hayan aprobado.

Este cuestionario permite analizar la dimensión de los compromisos globales asumidos en materia de reducción de entes en relación a la dimensión del sector público instrumental de la Comunidad al inicio de los procesos, así como su grado de ejecución a la fecha del Informe.

F.3: Efectos económicos y/o de reducción de personal por altas/bajas efectivas vinculadas a los procesos de reordenación.

Este formulario incorpora datos sobre los posibles ahorros/reducciones de personal por bajas netas efectivas vinculadas a los procesos de reordenación, a efectos de conocer el ahorro que ha supuesto o va a suponer la reducción de entes planteada.

F.4: Efectos económicos y/o de reducción de personal en entes preexistentes, derivados de medidas adoptadas en los procesos de reordenación u otras medias de reestructuración.

Se cumplimenta para todas las entidades preexistentes en las que se hayan adoptado medidas y/o reducciones de personal, estén o no vinculadas a las bajas comprometidas en los procesos de reordenación, incluyendo los efectos en el/los año/s de implantación de la medida.

Permite analizar los ahorros y las medidas adoptadas en materia de personal en los entes que van a componer el sector público de cada Comunidad una vez culminados los procesos, informando de la importancia relativa de estas medidas en los costes de personal totales de la entidad, en su gasto no financiero y en su plantilla del año precedente.

F.5: Descripción de las medidas de ahorro adoptadas en entes preexistentes (detalle de los efectos incluidos en el F.4).

En este formulario se solicita detalle de las medidas adoptadas cuyos efectos económicos se han recogido en el formulario F.4, distinguiendo si son medidas de gasto o ingreso, y verificando su consistencia con los datos que figuran en los Planes de ajuste (PA) y/o Planes económico-financieros (PEF) que, en su caso, se hayan aprobado.

F.6: Evolución del número de efectivos/costes de personal en las entidades con medidas de racionalización en materia de personal.

Se cumplimenta para todas aquellas entidades en las que se haya adoptado alguna medida que implique reducción de efectivos y/o reducción costes de personal, sean o no preexistentes o causen baja en los procesos de reordenación.

Permite un análisis evolutivo de las estructuras/costes de personal de los entes que componen el sector público instrumental de cada Comunidad, y hayan tomado medidas en este aspecto.

F.7: Evolución, por tipología de personal, del número de efectivos en los entes preexistentes en los que se han adoptado medidas en materia de personal.

Informa, para todas aquellas entidades preexistentes en las que se haya adoptado alguna medida que implique reducción de efectivos (estén o no vinculadas a los procesos de reordenación), de la evolución, en los cinco últimos años, de sus plantillas por categorías profesionales.

F.8: Información sobre deuda comercial y financiera, periodo medio de pago, periodo medio de retraso en el pago, y destino de los ahorros en los entes que subsisten.

Se cumplimenta para los entes que subsisten en el sector público instrumental de la Comunidad tras la reordenación, con el fin de conocer su situación financiera, así como el

cumplimiento de la normativa en materia de morosidad y el destino dado a los ahorros generados con las medidas implantadas.

Con toda la información relacionada anteriormente se pretende evaluar, en futuros Informes de reordenación, el impacto de la dimensión, composición y funcionamiento del sector público instrumental de cada Comunidad en la actividad económico-financiera de la misma.

I.3. Contenido del Informe de reordenación relativo a la situación vigente a 1 de julio de 2013

Dada la necesidad de poner en conocimiento de las Comunidades Autónomas los formularios definitivos que dan cobertura a estos nuevos estadios con la antelación suficiente, y la imposibilidad manifiesta de contar con toda la información requerida en ellos para la elaboración de la actualización objeto de este Informe, la información de base requerida a las Comunidades para el presente documento se ha ajustado a los formularios que se venían utilizando hasta el momento, donde se informaba sobre la reducción de entes y efectos económicos de las bajas netas comprometidas, pero además, por vez primera, se ha incorporado al análisis, los ahorros globales y reducciones de personal en entes que subsisten tras los procesos, dada la importancia de ofrecer una visión completa de las medidas adoptadas por las Comunidades Autónomas para racionalizar su sector público, reducir su gasto y mejorar en eficacia y eficiencia.

Esta información se ha solicitado para el estado de situación de las medidas adoptadas a 1 de julio de 2013, a fin de hacer coincidente la fecha de la misma con los datos contenidos en el Inventario de entes dependientes de las Comunidades Autónomas.

II. ANÁLISIS DEL CUMPLIMIENTO DE LOS COMPROMISOS INICIALES

II.1. Grado de cumplimiento a 1 de julio de 2013 de los compromisos iniciales adquiridos a 1 de enero de 2012

La información relativa a los procesos de reordenación del Sector Público Autonómico toma como referencia, principalmente, el Inventario de Entes Dependientes de las Comunidades Autónomas, así como las fuentes normativas, acuerdos y planes presentados por las mismas.

Hay que destacar que, tanto el análisis del cumplimiento de los compromisos en términos de reducción de entes como en términos de efectos económicos y en materia de reducción de personal, se circunscribe a la delimitación del sector público autonómico que realiza el artículo 11 de la Orden HAP/2105/2012, por la que se desarrollan las obligaciones de suministro de información establecidas en la Ley Orgánica 2/2012 de Estabilidad Presupuestaria y Sostenibilidad Financiera, esto es, al ámbito subjetivo del Inventario de Entes Dependientes de las Comunidades Autónomas. Todas las actuaciones llevadas a cabo en entidades participadas por las Comunidades Autónomas que no forman parte de dicho Inventario o que, al acreditarse que no cumplen las condiciones del citado artículo 11 han salido de él, no se computan a efectos de la ejecución de los compromisos de reducción de entes, y, como tal, sus ahorros no aparecendn reflejados en este Informe.

A este respecto debe indicarse que, hasta el momento, la Comunidad Autónoma del País Vasco no remite información al Ministerio de Hacienda y Administraciones Públicas sobre su sector público, con el contenido y formato necesarios para la formación y mantenimiento del Inventario de Entes Dependientes de las Comunidades Autónomas, lo cual imposibilita que este Ministerio efectúe un seguimiento ordenado de los procesos de reestructuración que haya podido llevar a cabo esta Comunidad, si bien ya se han iniciado los trabajos para la aplicación de las obligaciones de suministro de información previstas en la Ley Orgánica 2/2012, de Estabilidad Presupuestaria y Sostenibilidad Financiera, en los términos recogidos en la Disposición adicional única de la Orden HAP/2015/2012, de 1 de octubre.

Conforme al plazo establecido en el Acuerdo Marco con las Comunidades Autónomas y Ciudades con Estatuto de Autonomía para la sostenibilidad de las finanzas públicas, el punto de referencia inicial de los procesos de reordenación, es el 1 de julio de 2010, fecha en la que el número de entidades, sin considerar las relativas al País Vasco, era de 2.424. No obstante, en el análisis se excluyeron aquellos entes en los que participan varias

Comunidades Autónomas así como los de las Ciudades Autónomas de Ceuta y Melilla, por lo que el número de entes objeto de análisis, a fecha 1 de julio de 2010, era de 2.362.

La reducción comprometida inicialmente tras el Acuerdo 5/2012, de 17 de enero, ascendía, en términos netos, a 525 entidades, si bien debido a la nueva delimitación prevista en la Orden HAP/2105/2012, de 1 de octubre, por la que se desarrollan las obligaciones de información recogidas en la Ley Orgánica 2/2012, de Estabilidad Presupuestaria y Sostenibilidad Financiera, así como a la actualización de determinada información de altas y bajas, el número de entidades a las que se eleva el compromiso inicial de reducción es, en términos netos, de 515 unidades, producto de 80 altas previstas y 595 bajas.

El número de entidades que componían el sector público instrumental del conjunto de Comunidades al inicio de los procesos de reordenación (2.362 entes) es dinámico, es decir, puede sufrir variaciones fruto de las altas dadas en el Inventario de Entes dependientes de las Comunidades Autónomas con posterioridad a la fecha de inicio de los procesos, 1 de julio de 2010, pero con efectos anteriores a esa fecha; esto es, por el alta de entidades de las que se ha tenido conocimiento con posterioridad a la fecha de inicio, pero que cumplían las condiciones para formar parte del Inventario en fechas anteriores. Igualmente, este número inicial de entidades puede reducirse a causa de la salida del Inventario de entidades que no deben formar parte del mismo en aplicación de los requisitos establecidos en la citada Orden HAP/2105/2012, de 1 de octubre, y que se han acreditado entre las fechas de publicación de los Informes.

Por todo lo anterior, el número actualizado de entes que formaban parte del sector público instrumental del conjunto de Comunidades Autónomas a 1 de julio de 2010 es de 2.365.

Del mismo modo, el compromiso inicial de reducción de 515 entidades se ha visto actualizado a 508 entes, fruto de la salida del sector público autonómico recogido en el Inventario de Entes dependientes de las Comunidades Autónomas de entidades que no cumplen los requisitos de la citada Orden para formar parte del mismo, circunstancia de la que se ha tenido conocimiento durante la elaboración de este Informe.

A 1 de julio de 2013, la ejecución de los compromisos iniciales, de acuerdo con la información contenida en el Inventario de Entes, la disponible en el Registro Mercantil o, en su caso, el Registro de Fundaciones, así como la correspondiente legislación y publicaciones oficiales, es la siguiente:

1. La reducción efectiva es de 373 entes.
2. Adicionalmente, 234 entes se encuentran en estadios muy próximos a la extinción, por encontrarse en fase de disolución, liquidación o cese de actividad, o se ha producido su baja efectiva con posterioridad a la fecha de referencia del Informe.
3. El total de procesos concluidos o en fases muy cercanas a su conclusión se eleva a **607 entidades**.
4. El compromiso inicial actualizado de reducción de 508 entes se ha sobrepasado en 99 bajas netas, lo que supone un porcentaje de realización del 119% del citado compromiso inicial.

- *A 1/07/2013 se han materializado 373 bajas netas, 234 entidades vigentes a esa fecha se han extinguido con posterioridad a la misma, están en fase de liquidación o han cesado en sus actividades, lo que supone un total de 607 entidades extinguidas o en fases muy próximas a la definitiva extinción.*
- *Considerando ambas actuaciones, el compromiso inicial actualizado de reducción de 508 entes se ha sobrepasado en 99 bajas netas, lo que supone un porcentaje de realización del 119% del citado compromiso inicial.*

El cuadro 1 muestra, por Comunidades Autónomas, el estado de situación de los compromisos iniciales asumidos por cada una de ellas a la fecha del presente Informe, 1 de julio de 2013:

Cuadro 1. Estado de situación a 1 de julio de 2013 de los compromisos iniciales de reducción de entes			
CC.AA.	(1) Compromiso inicial de reducción (a 1 de enero de 2012)	(2) Reducción efectiva a 01/07/2013, incluidos los procesos en fases muy próximas a la extinción	(3) Porcentaje de ejecución a 01/07/2013 del compromiso inicial
	nº de entes	nº de entes	
Andalucía	110	122	111%
Aragón	16	14	88%
Principado de Asturias	1	8	800%
Illes Balears	93	99	106%
Canarias	6	12	200%
Cantabria(*)	-1	22	-
Castilla y León	2	18	900%
Castilla - La Mancha	44	39	89%
Cataluña	66	70	106%
Extremadura	12	10	83%
Galicia (**)	38	40	105%
Comunidad de Madrid	25	29	116%
Región de Murcia	47	37	79%
C. F. de Navarra	25	26	104%
La Rioja(***)	0	6	-
Comunitat Valenciana	24	55	229%
TOTAL	508	607	119%

(*) El compromiso inicial de Cantabria era de un alta en términos netos, puesto que estaba prevista una baja y la creación de dos entidades que absorberían a las que se extinguieran en procesos posteriores.

(**) Se ha reajustado el compromiso inicial de Galicia dado que 7 entes incluidos en él han salido del Inventario de Entes de esta Comunidad por no cumplir los requisitos establecidos en la Orden HAP/2105/2012.

(***) La Rioja no asumió ningún compromiso inicial de reducción de entes.

Los datos anteriores permiten concluir que la práctica totalidad de las Comunidades han mejorado el porcentaje de realización del compromiso inicial adoptado con respecto al que figuraba en el Informe anterior, a excepción de Extremadura y Canarias que lo han mantenido.

II.2. Seguimiento del cumplimiento de los compromisos iniciales en las Comunidades Autónomas que, a 1 de enero de 2013, no habían alcanzado el objetivo fijado

Las Comunidades Autónomas que no habían alcanzado el compromiso inicial, en términos de reducción de entes, a la fecha de referencia del último Informe publicado, 1 de enero de 2013, y que tal y como se ha indicado en el apartado I fueron Aragón, Castilla-La Mancha, Cataluña, Extremadura, Comunidad de Madrid, Región de Murcia, y Comunidad Foral de Navarra, presentan el siguiente estado de situación a fecha 1 de julio de 2013:

Cuadro 2: Cumplimiento de los compromisos iniciales de reducción de entes

CC.AA.	Compromiso inicial de reducción actualizado a 1/01/2012 (en número de entes)	Reducción neta efectiva a 1/01/2013 incluidos los procesos en curso muy próximos a la extinción	Porcentaje ejecutado a 1/1/2013 sobre el compromiso inicial actualizado	Bajas netas pendientes a 01/01/2013	Reducción neta efectiva a 1 de julio de 2013 incluidos los procesos en curso	Bajas netas pendientes a 1/07/2013	Porcentaje ejecutado a 1/7/2013 sobre el compromiso inicial, incluidos procesos previos a la extinción
Aragón	16	11	69%	5	14	2	88%
Castilla - La Mancha	44	36	82%	8	39	5	89%
Cataluña	66	50	76%	16	70	-	106%
Extremadura	12	10	83%	2	10	2	83%
Comunidad de Madrid	25	24	96%	1	29	-	116%
Región de Murcia	47	35	74%	12	37	10	79%
C. F. de Navarra	25	24	96%	1	26	-	104%

De acuerdo con esta información se puede concluir que:

- Las Comunidades de Cataluña, Madrid y Navarra han superado sus compromisos iniciales en términos de reducción de entes, si bien las dos últimas ya habían cumplido con sus compromisos en cuanto a los efectos económicos y de reducción de personal a fecha de 1 de enero de 2013.
- Las Comunidades de Castilla-La Mancha y la Región de Murcia han elevado el grado de realización del 81% al 89% y del 74% al 79%, respectivamente. En el caso de estas Comunidades hay que destacar que sus compromisos iniciales implican una elevada reducción de su sector público que alcanza porcentajes del 53,7% y 47%, respectivamente.
- La Comunidad de Aragón ha mejorado el grado de realización del objetivo inicial que pasa de un 69% a un 88%.
- La Comunidad de Extremadura mantiene la situación existente a 1 de enero de 2013.

III. ACTUALIZACIÓN DE LOS COMPROMISOS ASUMIDOS POR LAS COMUNIDADES Y SITUACIÓN DE SU SECTOR PÚBLICO INSTRUMENTAL TRAS LA REDUCCIÓN PREVISTA

III.1. Estado de la información remitida

La valoración de los procesos de reordenación no puede efectuarse atendiendo exclusivamente al número de entidades afectadas, sino que deben considerarse variables adicionales que permitan determinar los efectos que dichos procesos han generado o prevén generar.

A este respecto, desde el informe relativo al mes de abril de 2012 se ha venido solicitado a las Comunidades Autónomas información sobre los efectos económicos y en materia de personal esperados por dichos procesos. De igual manera, en el marco de la información a remitir para un adecuado diagnóstico del sector público instrumental autonómico, desde el mes de febrero de 2012 se ha venido solicitando información económico-financiera de todas las entidades incluidas en dicho sector, utilizándose ésta para valorar la importancia relativa de los citados procesos en el conjunto del sector público instrumental de la Comunidad.

Como se ha puesto de manifiesto en el apartado I.3 de este Informe, la información de base requerida a las Comunidades para la elaboración de este Informe, incluye, por primera vez, dos formularios con información diferenciada sobre efectos económicos y en materia de reducción de personal, según éstos estén vinculados a bajas netas comprometidas en los procesos de reordenación, o a medidas de reestructuración adoptadas en entes que subsisten en el sector público instrumental de la Comunidad tras los procesos mencionados, con el objeto de ofrecer en el documento una visión completa de las medidas aplicadas por las Comunidades Autónomas en esta materia.

A tal fin, el 21 de octubre se remitieron a las Comunidades Autónomas y Ciudades con Estatuto de Autonomía los citados formularios, petición que fue reiterada a las que no habían cumplido con esta obligación de información en fecha 6 de noviembre.

Tras ambas peticiones, la información recibida ha sido la siguiente:

- **Información actualizada sobre efectos económicos y en materia de personal de las bajas netas efectivas vinculadas a los procesos de reordenación:**

Todas las Comunidades, a excepción del País Vasco, han remitido información actualizada. Extremadura ha comunicado que los datos de referencia no han sufrido modificación alguna con respecto a los enviados en fecha 30 de julio de 2013, y que no

podieron ser incorporados al Informe presentado en el CPFF del 31 de julio de 2013, por lo que serán los que se tengan en cuenta en el actual Informe.

- **Información sobre ahorros globales y reducciones de personal en entes que subsisten en el sector público instrumental de la Comunidad:**

Todas las Comunidades a excepción del País Vasco, Extremadura, y La Rioja han comunicado ahorros por medidas de reestructuración adoptadas en entes que formaban parte del sector público instrumental de la Comunidad a la fecha de inicio de los procesos de reordenación y que subsisten tras la culminación de estos procesos.

La Comunidad de La Rioja ha puesto de manifiesto en su remisión de información que *“en relación a la información referida otras medidas de racionalización adoptadas en entes preexistentes consideramos que las mismas tienen un impacto poco significativo (...) y no refleja medidas propias de racionalización de los entes del sector público”*.

- **Ciudades Autónomas de Ceuta y Melilla:**

Ambos bloques de información se les solicita por primera vez tras la petición de remisión de los formularios realizada en el último Consejo de Política Fiscal y Financiera, sin que a la fecha de elaboración del Informe hayan enviado dato alguno.

III.2. Compromisos globales de extinción de entes (compromisos iniciales y medidas posteriores), grado de ejecución a 1 de julio de 2013 y dimensión del sector público autonómico tras la reordenación

La reducción inicialmente prevista de 508 entidades, para el conjunto de Comunidades, se ha visto ampliada, en términos netos, a un total de 751 debido a la adopción en los años 2012 y 2013 de medidas adicionales por parte de las Comunidades Autónomas, que han elevado los compromisos iniciales en 243 bajas netas, 17 más que las que figuraban como previstas en el último Informe de reordenación publicado, con la situación efectiva a 1 de enero de 2013.

- *A 1/07/2013 la reducción comprometida por el conjunto de comunidades Autónomas asciende a 751 entes, en términos netos, lo que supone que se han incrementado los compromisos iniciales en 243 entidades más a extinguir.*
- *Con los nuevos compromisos el porcentaje de reducción global del 21,80% del sector público instrumental existente a 1 de julio de 2010, se ha elevado a un 31,75%.*

Estas nuevas medidas suponen elevar en diez puntos porcentuales los compromisos iniciales de reducción del sector público autonómico existente a fecha 1 de julio de 2010 (inicio de los procesos de reordenación), pasando de un 21,80% a un 31,75%.

Tal y como se ha puesto de manifiesto en el apartado I de este Informe, a 1 de julio de 2013, el número de entidades, en términos netos, efectivamente extinguidas, es de 373 y los procesos en estadios muy próximos a la extinción ascienden a 234, por lo que **el total de procesos concluidos o en fases muy cercanas a la extinción definitiva es de 607**.

La reducción total comprometida de 751 entidades supone que, **tras la culminación de los procesos planteados, el sector público instrumental del conjunto de Comunidades** (excluidos los entes del País Vasco, de las Ciudades Autónomas de Ceuta y Melilla y aquellos en los que participan varias Comunidades) **estaría compuesto por 1.614 entidades**, un 31,75% inferior que al inicio de los procesos (1 de julio de 2010), y en niveles inferiores al año 2003 (primer año de formación del Inventario de Entes Dependientes de las Comunidades Autónomas), en el que el número de entidades del sector público autonómico era de 1.747.

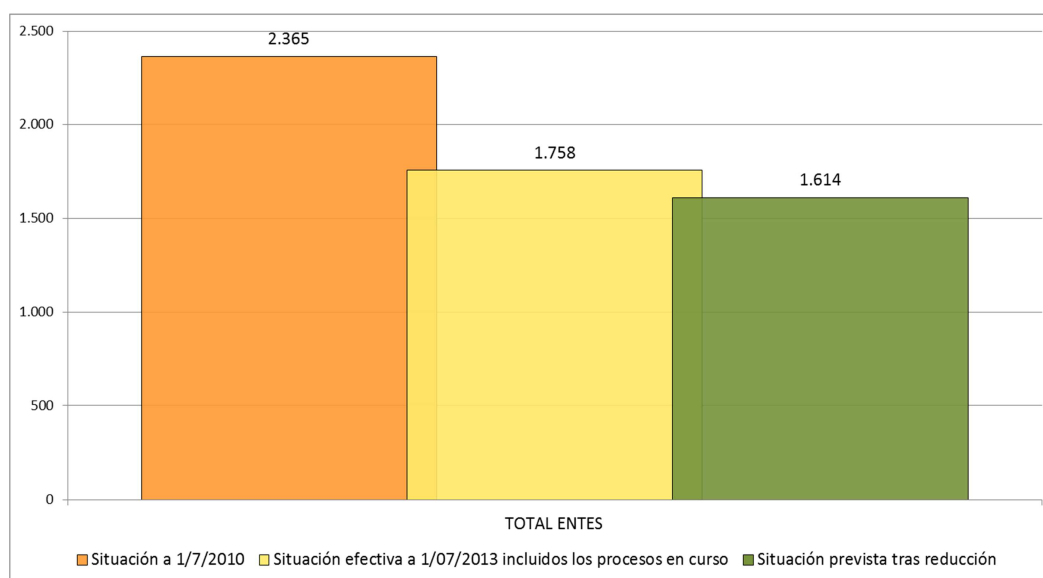

El gráfico anterior ofrece una visión del Sector Público Instrumental del conjunto de comunidades, en tres momentos distintos: al inicio de los procesos de reordenación, a 1 de julio de 2013 (fecha del presente Informe), y una vez culminados los procesos de reordenación comprometidos. Debe aclararse que la situación efectiva a 1 de julio de 2013 no

coincide con la que resulta de la publicación del Inventario a dicha fecha, ya que se han excluido en el análisis de los procesos de reordenación a las entidades dependientes del País Vasco, de las Ciudades Autónomas de Ceuta y Melilla y aquellas en las que participan varias Comunidades. Así mismo se han deducido del cómputo, las entidades con procesos de extinción muy próximos a la baja definitiva, que hasta el momento de su extinción siguen figurando en dicho Inventario.

El grado de ejecución individual, por Comunidades Autónomas, de los compromisos globales de reducción de entes asumidos por cada una de ellas, es el que se recoge en el cuadro 3 siguiente:

Cuadro 3. Grado de ejecución a 1 de julio de 2013 de los compromisos globales de reducción de entes Reestructuración efectiva a 1 de julio de 2013					
CC.AA.	(1) Reducción comprometida global (en nº entes)	(2) Reducción efectiva a 01/07/2013 (en nº entes)	(3) Procesos en curso en estadios muy próximos a la extinción (en nº entes)	(4)=(2)+(3) Reducción efectiva incluidos los procesos en curso (en nº entes)	Grado de ejecución (%) de la reducción global comprometida a 1/7/2013 (en %)
Andalucía	128	21	101	122	95,31%
Aragón	19	2	12	14	73,68%
Principado de Asturias	12	5	3	8	66,67%
Illes Balears	109	86	13	99	90,83%
Canarias	13	11	1	12	92,31%
Cantabria	25	15	7	22	88,00%
Castilla y León	22	10	8	18	81,82%
Castilla - La Mancha	47	33	6	39	82,98%
Cataluña	104	40	30	70	67,31%
Extremadura	14	10	0	10	71,43%
Galicia	58	37	3	40	68,97%
Comunidad de Madrid	35	18	11	29	82,86%
Región de Murcia	56	23	14	37	66,07%
C. F. de Navarra	34	26	0	26	76,47%
La Rioja	6	5	1	6	100,00%
Comunitat Valenciana	69	31	24	55	79,71%
TOTAL	751	373	234	607	80,83%

De acuerdo con estos datos, a fecha 1 de julio de 2013, las Comunidades Autónomas han completado **un 80,83% de los procesos de extinción planteados en la actualidad**.

El grafico siguiente ofrece una visión de la **dimensión Sector Público Instrumental de cada Comunidad Autónoma**, al inicio de los procesos (1 de julio de 2010), a la fecha de este Informe y una vez culminados los procesos de extinción de entes previstos.

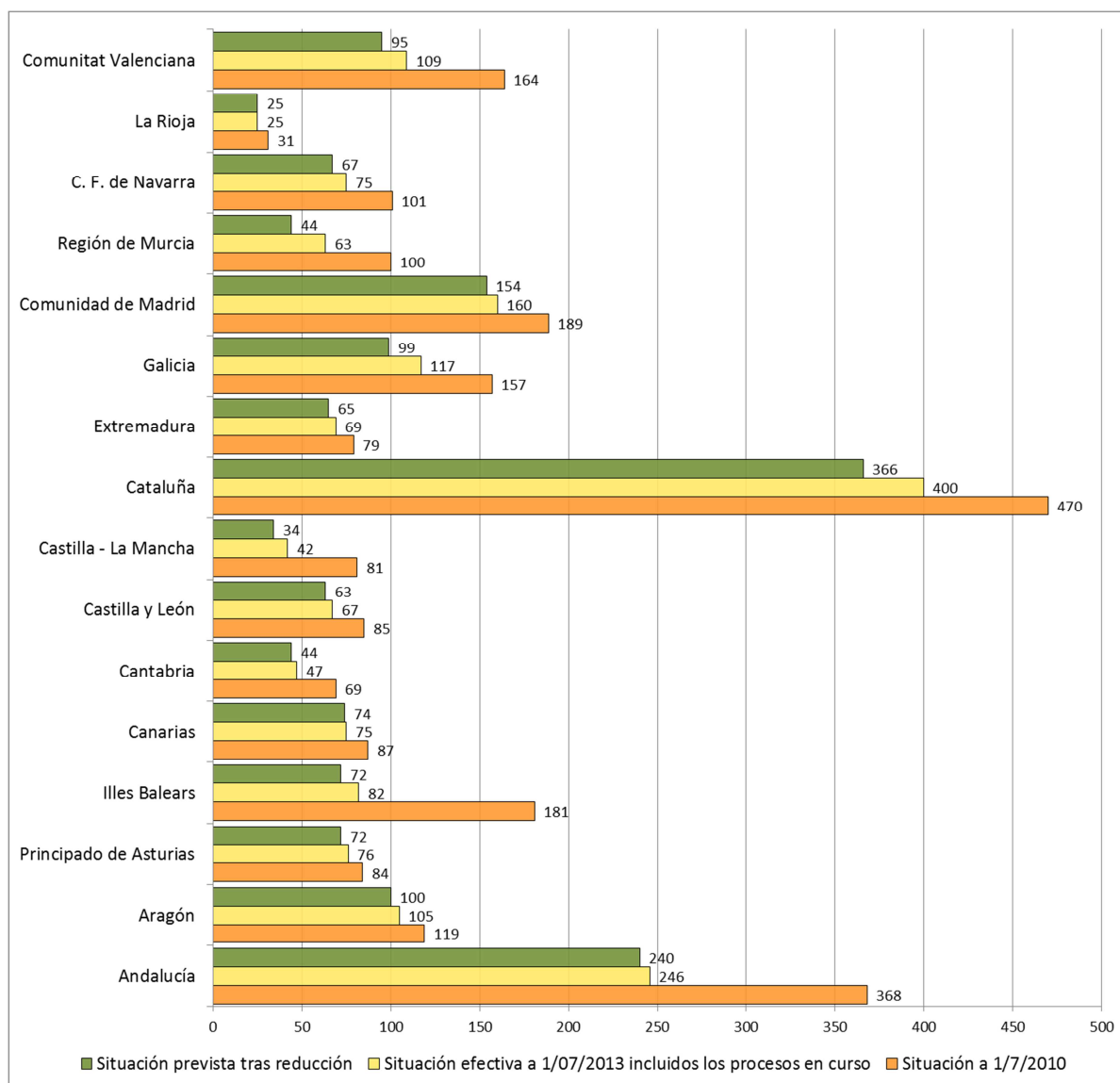

III.3. Importancia relativa de los compromisos globales de reordenación asumidos por cada Comunidad Autónoma en relación al número de entes que forman su Sector Público Instrumental

A efectos de valorar la reducción de entes realizada por cada Comunidad Autónoma en relación a la dimensión de su sector público instrumental al inicio de los procesos, se incluye en el cuadro 4 información sobre la **dimensión de su sector público instrumental a fecha 1**

de julio de 2010, la reducción total comprometida por cada una de ellas y la dimensión de su sector público una vez culminados los procesos.

Cuadro 4. Importancia relativa de la reducción comprometida				
CC.AA.	(1) Sector público autonómico a 1/7/2010 (inicio procesos reordenación) (nº entes)	(2) Reducción prevista (Compromiso inicial+ medidas posteriores) a 01/07/2013 (nº entes)	(3)= (1)-(2) Situación prevista tras la reducción (nº entes)	(4)= (2)/(1) Importancia relativa (%) de la reducción comprometida sobre situación a 1/7/2010 (en %)
Andalucía	368	128	240	34,78%
Aragón	119	19	100	15,97%
Principado de Asturias	84	12	72	14,29%
Illes Balears	181	109	72	60,22%
Canarias	87	13	74	14,94%
Cantabria	69	25	44	36,23%
Castilla y León	85	22	63	25,88%
Castilla - La Mancha	81	47	34	58,02%
Cataluña	470	104	366	22,13%
Extremadura	79	14	65	17,72%
Galicia	157	58	99	36,94%
Comunidad de Madrid	189	35	154	18,52%
Región de Murcia	100	56	44	56,00%
C. F. de Navarra	101	34	67	33,66%
La Rioja	31	6	25	19,35%
Comunitat Valenciana	164	69	95	42,07%
TOTAL	2.365	751	1.614	31,75%

Los datos anteriores permiten concluir que, las comunidades que tienen previsto una reducción de su Sector Público Instrumental, en términos de número de entes, superior a la media (31,75%) en relación a la dimensión de éste al inicio de los procesos son: Illes Balears (60,22%), Castilla-La Mancha (58,02%), Región de Murcia (56%), Comunitat Valenciana (42,07%), Galicia (36,94%), Cantabria (36,23%), Andalucía (34,78%) y Navarra (33,66%)

III.4 Análisis de los compromisos globales por tipologías de entes y actividades económicas afectadas

A efectos de dar una visión global de cuáles han sido los **tipos de entes, según su forma jurídica, más afectados por los procesos de reordenación planteados**, se recogen en el gráfico siguiente, la situación inicial, ex post, y la existente a 1 de julio de 2013 incluidos los procesos en curso, distinguiendo entre las siguientes cuatro grandes tipologías de entes: Consorcios, Sociedades Mercantiles, Fundaciones y otras instituciones sin ánimo de lucro, y resto de entidades (organismos autónomos, entidades públicas empresariales y otros entes públicos).

Número de entes

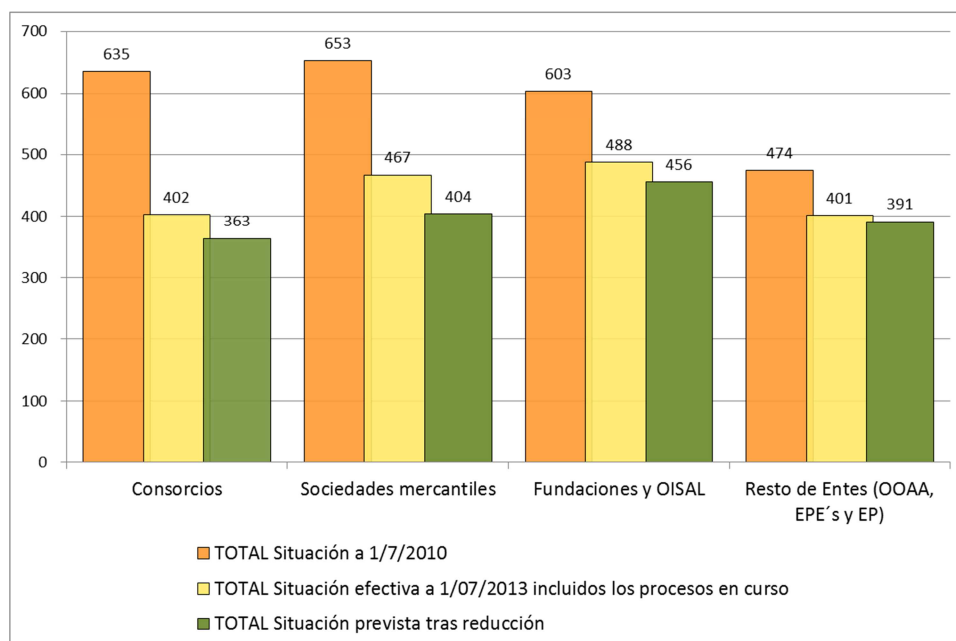

Los datos anteriores permiten concluir que las formas jurídicas con un mayor porcentaje previsto de reducción de entes respecto de la situación al inicio de los procesos son los consorcios con un 42,8%, seguidos de las sociedades mercantiles donde dicho porcentaje es del 38,1%, las fundaciones y otras instituciones sin ánimo de lucro que se reducen en un 24,4%, y el resto de entes (organismos autónomos, entidades públicas empresariales y otros entes públicos) que disminuyen en un 17,5%.

Por otro lado, el gráfico siguiente realiza un **análisis de las actividades económicas más afectadas por la reestructuración**, de acuerdo con la Clasificación Nacional de Actividades Económicas (CNAE-2009), a partir de las actividades desarrolladas por los entes que causarán baja por la reordenación, mostrando el porcentaje que corresponde a cada sección de actividad sobre el total de las actividades que realizan los entes a suprimir.

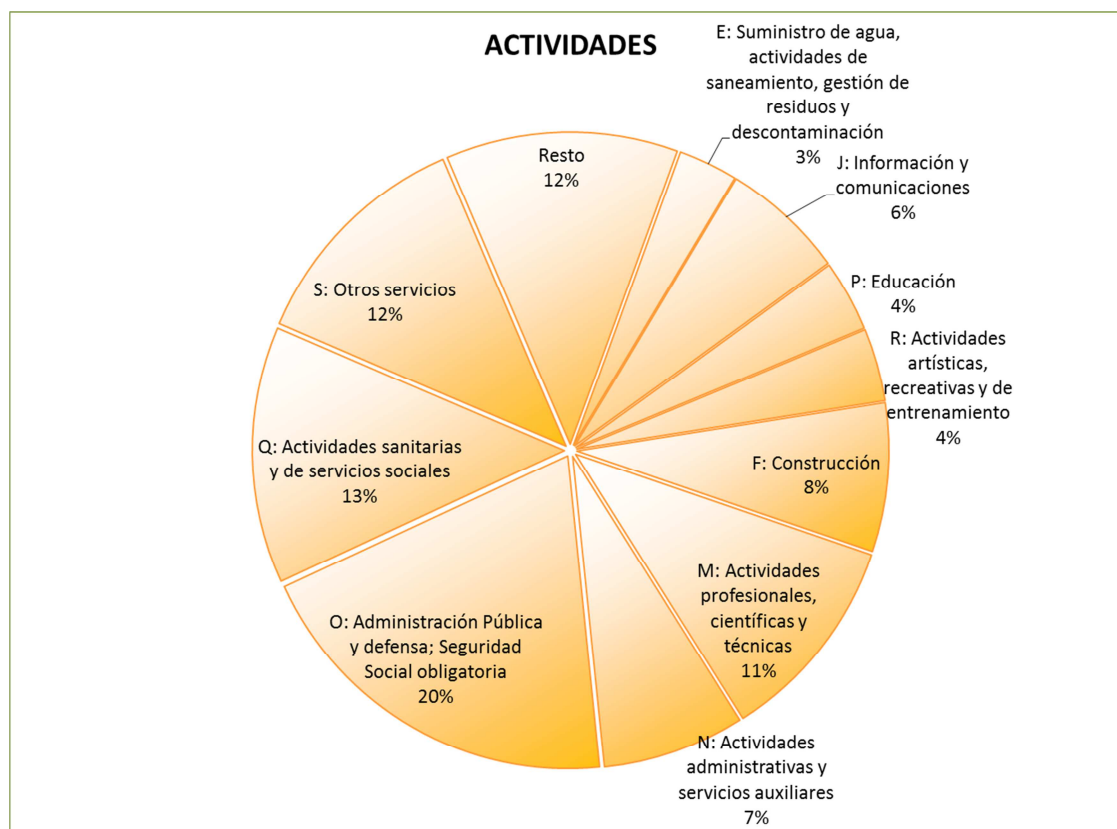

III.5 Efectos económicos y en materia de reducción de personal de las bajas netas previstas en los procesos de reordenación

Un aspecto de especial relevancia para valorar adecuadamente los procesos de reordenación que ha experimentado el sector público autonómico es la valoración de los costes, ingresos y resultados económicos asociados a dichos procesos; así como de los efectos esperados en materia de reducción de personal y los ahorros estimados por las bajas netas planteadas.

Según la última información facilitada por las Comunidades Autónomas, los efectos estimados por los procesos de reordenación son los recogidos en el cuadro 5, en el que se ofrece información sobre los efectos económicos y en materia de personal de las bajas netas de entidades vinculadas a los procesos de reordenación. Los ahorros y reducciones de personal derivados de actuaciones en entes que subsisten tras los procesos de reordenación se analizan en el apartado siguiente a este Informe.

En el cuadro 5 siguiente se recogen los ahorros por extinción de entes que formaban parte del Inventario de Entes Dependientes de las Comunidades Autónomas, por ser ésta la definición de sector público autonómico que se tiene en cuenta en el análisis de los procesos de reordenación. Cualesquiera otros ahorros derivados de venta de participaciones en entidades no inventariadas o entes que han salido del Inventario por no cumplir las condiciones del artículo 11 de la Orden HAP/2105/2012 no son recogidos en este Informe, si bien se incluyen en otros documentos tales como los Planes de Ajuste o Planes Económico-Financieros que, en su caso, tenga la respectiva Comunidad Autónoma. Esta circunstancia afecta, fundamentalmente a la Comunidad Autónoma de Cataluña, así como a Galicia y Andalucía.

Datos económicos en miles de euros

CUADRO 5. EFECTOS ESTIMADOS POR LAS BAJAS NETAS PREVISTAS EN LOS PROCESOS DE REORDENACIÓN									
CC.AA.	Costes, ingresos y resultados asociados a los procesos			Otras medidas de reestructuración		Ahorro estimado respecto al ejercicio precedente			
	Costes extinción o reordenación	Ingresos previstos por la extinción o reordenación	Patrimonio resultante de la liquidación y extinción atribuible al S.P. Instrumental	Reducción neta de personal (nº empleados causan baja, incluidos directivos)	Coste anual de los empleados que causan baja (incluidos directivos)	En el periodo 2011	En el periodo 2012	En el periodo 2013	Total (2011-2013)
C.A. de Andalucía	8.591,11	68,00	86.356,55	854	31.060,93	7.244,67	8.774,75	32.766,57	48.785,99
C.A. de Aragón	5.021,07	159,11	37.904,29	128	2.064,41	0,00	68,70	7.397,90	7.466,60
C.A. del Principado de Asturias	100,75	120,00	120,00	202	7.589,37	0,00	0,00	449,10	449,10
C.A. de las Illes Balears	935,70	5.114,39	108.652,58	130	5.118,14	40.629,72	48.022,50	36.024,40	124.676,62
C.A. de Canarias	1.126,45	202,83	512,77	31	1.470,48	380,89	11.870,36	11.857,97	24.109,22
C.A. de Cantabria	1.022,81	0,00	-5.166,65	147	4.844,65	2.412,83	6.350,98	4.885,16	13.648,97
C.A. de Castilla y León	2.421,59	0,00	793,81	198	6.739,95	9.936,15	4.004,75	5.278,06	19.218,96
C.A. de Castilla-La Mancha	4.122,11	689,87	13.261,47	243	7.027,67	3.599,28	18.036,58	12.690,52	34.326,38
C.A. de Cataluña	4.858,56	1.343.424,00	610.791,69	452	23.313,89	1.557,00	1.972,11	3.679,55	7.208,66
C.A. de Extremadura	1.324,86	0,00	15,22	37	1.688,63	1.009,24	2.065,59	1.000,00	4.074,83
C.A. de Galicia	155,76	4.848,43	0,00	262	8.407,32	12.783,39	3.427,73	1.104,83	17.315,95
C.A. de Madrid	7.055,54	0,00	2.621.964,93	310	15.461,18	344.993,11	504.748,30	12.793,10	862.534,52
C.A. de la Región de Murcia	1.114,81	1.567,87	56.092,98	207	6.515,90	24.589,82	22.476,64	16.580,50	63.646,96
C. Foral de Navarra	2.384,86	0,00	424.118,06	195	7.496,74	10.224,71	15.287,18	9.155,71	34.667,59
C.A. del País Vasco	n.d.	n.d.	n.d.	n.d.	n.d.	n.d.	n.d.	n.d.	n.d.
C.A. de La Rioja	218,29	0,00	0,00	14	669,74	8,65	453,07	284,78	746,50
C. Valenciana	50.952,61	0,00	461,12	1.991	72.265,56	103.217,29	221.108,07	165.870,45	490.195,81
Ciudad de Ceuta	n.d.	n.d.	n.d.	n.d.	n.d.	n.d.	n.d.	n.d.	n.d.
Ciudad de Melilla	n.d.	n.d.	n.d.	n.d.	n.d.	n.d.	n.d.	n.d.	n.d.
TOTAL	91.406,88	1.356.194,50	3.955.878,81	5.401	201.734,56	562.586,75	868.667,30	321.818,60	1.753.072,65

Los datos incluidos en el cuadro anterior permiten concluir que, con las medidas adicionales de reordenación adoptadas por las Comunidades Autónomas en los años 2012 y 2013:

- Los ingresos previstos ascienden a 1.356.074,50 miles de euros, correspondiendo en su práctica totalidad a la venta, en 2012, de las concesiones de Aigües Ter Llobregat y TABASA por parte de la Comunidad Autónoma de Cataluña.

- El ahorro esperado, por bajas efectivas, en el gasto del periodo 2011-2013 asciende a 1.753.072,65 miles de euros, lo que supone un incremento del 15,9%, con respecto al Informe a fecha 1 de enero de 2013 (1.513.135 miles de euros).
- En lo relativo a medidas en materia de personal se ha pasado de 4.156 efectivos de reducción prevista, a 5.401, esto es, un 30% más de lo estimado a fecha 1 de enero de 2013.
- Respecto al Informe anterior, en los datos de la Comunitat Valenciana se incluyen las entidades del Grupo Radio Televisión Valenciana (RTVV), que ya presentaban ahorros en el año 2012, utilizándose en su cálculo, para el periodo 2011-2012, las cuentas anuales auditadas y para el año 2013, los estados financieros a 30 de septiembre, por lo que el dato de este último ejercicio puede sufrir variaciones. Por otra parte, a la fecha de publicación de este informe, tras la sentencia de nulidad del Expediente de Regulación de Empleo de RTVV del pasado 4 de noviembre por parte del Tribunal Superior de Justicia de la Comunitat Valenciana, el total de efectivos afectados se ha reducido en 952.
- Asimismo, también en este informe, la Región de Murcia ha incluido en los procesos de reordenación el ahorro generado por la extinción de las sociedades mercantiles vinculadas a servicios públicos de radio y televisión, que pasan a ser gestionados directamente por el ente público empresarial Radiotelevisión de la Región de Murcia.

De estos ahorros estimados para el periodo 2011-2013, el cuadro 6 muestra cuáles están efectivamente realizados a la fecha del presente Informe, por corresponder a procesos de extinción ya concluidos o en estadios muy próximos a la extinción definitiva (situaciones de entes en fase de disolución, liquidación, cese de actividad o baja efectiva posterior a la fecha de referencia del Informe).

Datos económicos en miles de euros

CUADRO 6. EFECTOS REALIZADOS POR LAS BAJAS NETAS EFECTIVAS (INCLUIDOS PROCESOS EN CURSO) A 1 DE JULIO DE 2013)									
CC.AA.	Costes, ingresos y resultados asociados a los procesos			Otras medidas de reestructuración		Ahorro estimado respecto al ejercicio precedente			
	Costes extinción o reordenación	Ingresos previstos por la extinción o reordenación	Patrimonio resultante de la liquidación y extinción atribuible al S.P. Instrumental	Reducción neta de personal (nº empleados causan baja, incluidos directivos)	Coste anual de los empleados que causan baja (incluidos directivos)	En el periodo 2011	En el periodo 2012	En el periodo 2013	Total (2011-2013)
C.A. de Andalucía	8.029,47	68,00	870,15	850	30.893,07	6.907,34	7.203,49	32.487,69	46.598,52
C.A. de Aragón	3.021,07	156,25	48.866,54	128	2.064,41	0,00	68,70	7.397,90	7.466,60
C.A. del Principado de Asturias	100,75	0,00	0,00	128	4.641,11	0,00	0,00	449,10	449,10
C.A. de las Illes Balears	935,70	5.114,39	107.376,10	120	4.767,29	39.843,09	47.652,28	35.465,06	122.960,43
C.A. de Canarias	488,20	202,83	691,96	13	458,93	380,89	148,47	136,08	665,44
C.A. de Cantabria	972,81	0,00	2.363,36	133	4.300,65	2.412,83	5.261,40	4.578,02	12.252,26
C.A. de Castilla y León	2.277,97	0,00	358,99	186	6.360,06	9.639,40	3.801,50	4.678,06	18.118,96
C.A. de Castilla-La Mancha	2.238,60	689,87	1.591,55	210	5.771,88	3.599,28	13.881,46	9.997,52	27.478,26
C.A. de Cataluña	3.903,99	998.274,00	523.271,00	282	14.570,06	1.550,00	1.325,11	1.302,65	4.177,76
C.A. de Extremadura	0,00	0,00	0,00	6	366,00	94,24	317,01	0,00	411,25
C.A. de Galicia	155,76	4.848,43	0,00	47	1.708,91	5.515,38	2.314,26	905,43	8.735,07
C.A. de Madrid	5.999,81	0,00	2.621.964,93	288	14.293,77	344.713,61	504.577,80	12.305,10	861.596,52
C.A. de la Región de Murcia	746,41	137,87	55.445,98	89	3.594,19	22.551,12	22.941,64	14.769,50	60.262,26
C. Foral de Navarra	1.035,54	0,00	42.977,10	67	2.539,19	859,64	1.595,00	840,08	3.294,71
C.A. del País Vasco	n.d.	n.d.	n.d.	n.d.	n.d.	n.d.	n.d.	n.d.	n.d.
C.A. de La Rioja	218,29	0,00	0,00	14	669,74	8,65	453,07	284,78	746,50
C. Valenciana	46.885,70	0,00	461,12	1.636	61.829,21	26.945,48	93.647,42	51.335,63	171.928,52
Ciudad de Ceuta	n.d.	n.d.	n.d.	n.d.	n.d.	n.d.	n.d.	n.d.	n.d.
Ciudad de Melilla	n.d.	n.d.	n.d.	n.d.	n.d.	n.d.	n.d.	n.d.	n.d.
TOTAL	77.010,08	1.009.491,64	3.406.238,76	4.197	158.828,46	465.020,94	705.188,61	176.932,62	1.347.142,17

Estos datos muestran que, del total de ahorros estimados para el periodo 2011-2013, **se han realizado a la fecha del Informe 1.347.142,17 miles de euros, esto es un 76,84% del total estimado para el periodo. En materia de personal se ha realizado una reducción de las plantillas de 4.197 efectivos, un 77,7% del total estimado.**

Los gráficos siguientes reflejan, para cada Comunidad Autónoma y a la fecha del presente Informe, cuál es su estimación/realización por bajas vinculadas a los procesos de reordenación de ahorros para el periodo 2011-2013, reducción de personal, y disminución de costes de personal.

Datos económicos en miles de euros

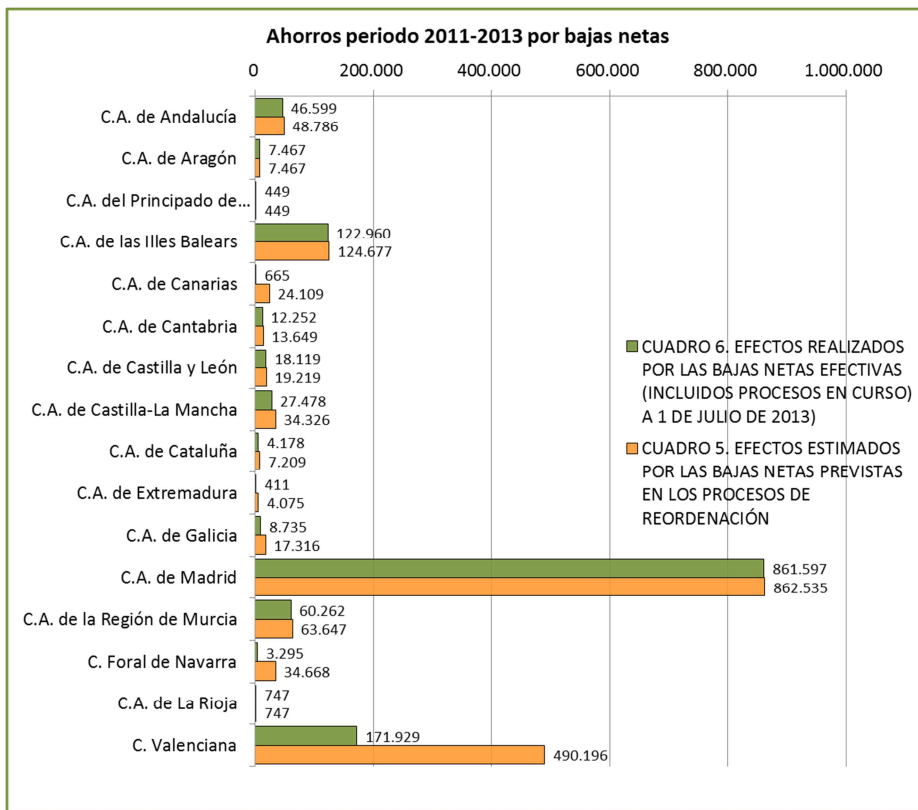

Datos en número de efectivos

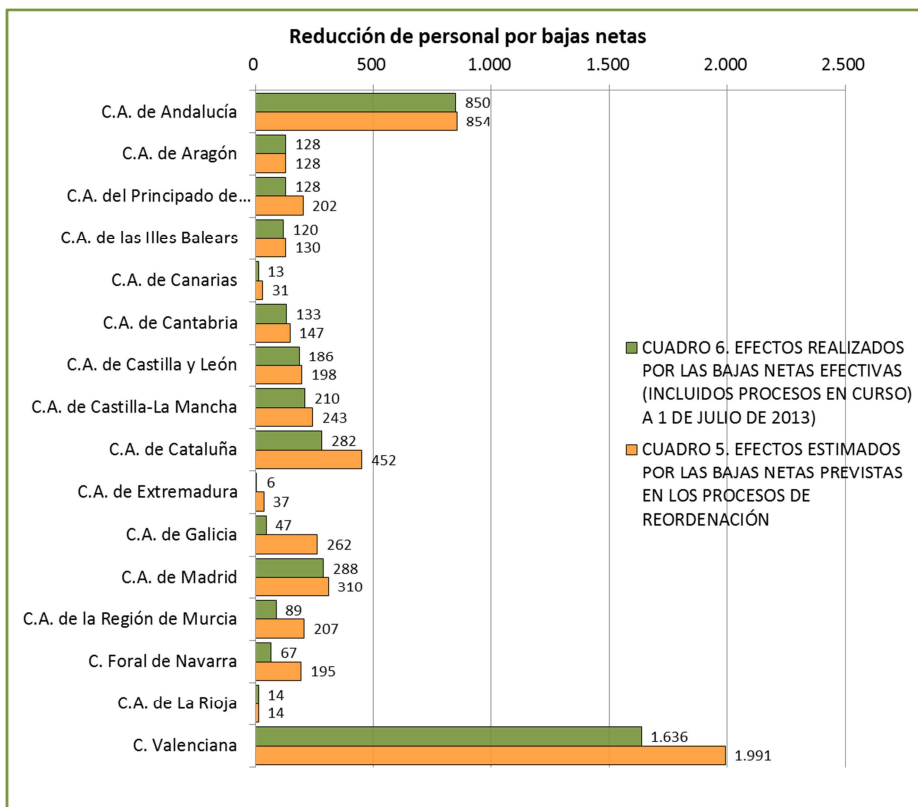

Datos económicos en miles de euros

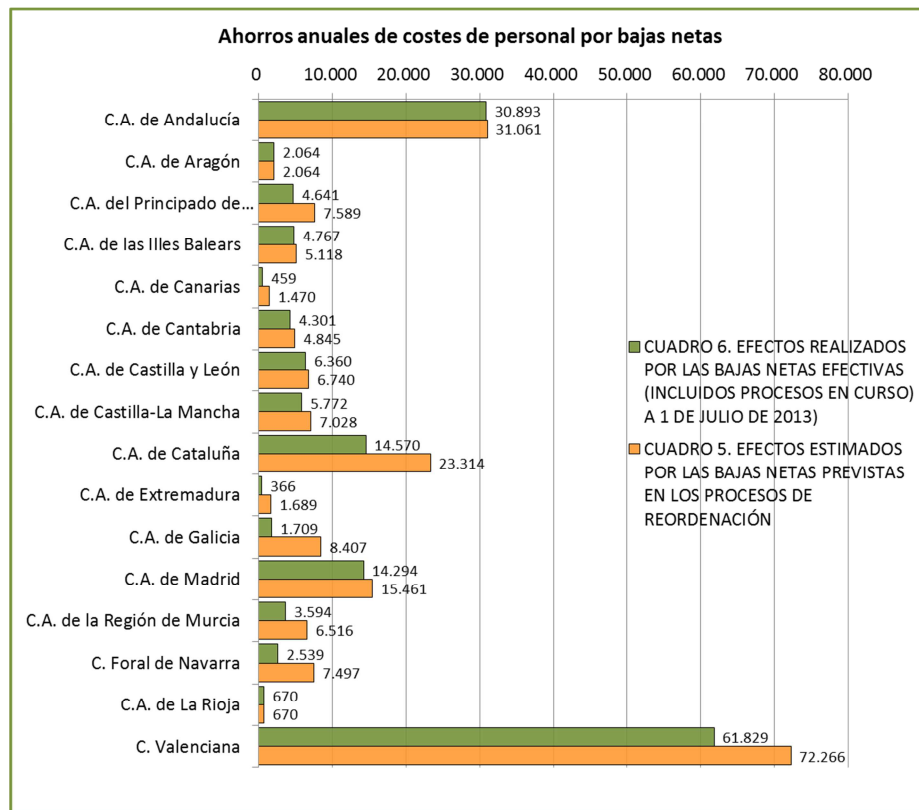

IV. MEDIDAS DE REESTRUCTURACIÓN ADOPTADAS EN ENTES QUE SUBSISTEN EN EL SECTOR PÚBLICO INSTRUMENTAL DE LA COMUNIDAD

El presente Informe incluye por primera vez información sobre medidas de reestructuración y racionalización adoptadas en entes que no van a causar baja en los procesos de reordenación, esto es, entes que formaban parte del sector público instrumental de la Comunidad al inicio de estos procesos y seguirán formando parte una vez que éstos se hayan culminado, según la definición de sector público autonómico recogida en el artículo 11 de la antes citada Orden HAP/2105/2012.

El cuadro 7 y el gráfico siguientes informan del número de entes inventariados, por Comunidad Autónoma, afectados por estas medidas de reestructuración y de la reducción de personal y de los ahorros que suponen para el conjunto del sector público instrumental de la Comunidad.

Estas medidas se han adoptado en 228 entes y han supuesto:

- **El total de ahorros** estimados para el periodo 2011-2013 por estas medidas de racionalización asciende **2.289.460,78 miles de euros**
- **Una reducción de personal** adicional a la efectuada por extinción de entes **de 8.840 efectivos y unos ahorros adicionales de costes de personal de 351.930,18 miles de euros.**

Informe sobre los procesos de reordenación

EFECTOS ECONÓMICOS Y DE REDUCCIÓN DE PERSONAL EN LOS ENTES PREEXISTENTES DERIVADOS DE MEDIDAS ADOPTADAS EN LOS PROCESOS DE REORDENACIÓN U OTRAS MEDIDAS DE REESTRUCTURACIÓN (Datos económicos para el periodo 2011-2013 en miles de euros)						
CC.AA.	Nº entes preexistentes con medidas de reestructuración	Medidas de reestructuración adoptadas en materia de personal			Otras medidas de reestructuración	Total ahorros 2011-2013
		Reducción de personal (nº de efectivos) (periodo 2011-2013)	Ahorros anuales derivados de las medidas en materia de personal (periodo 2011-2013)	% que representan los ahorros derivados de las medidas en materia de personal en el total costes de personal del año precedente	Ahorros anuales derivados medidas distintas a la reducción de personal (periodo 2011-2013)	Ahorros anuales totales (periodo 2011-2013)
C.A. de Andalucía	29	423	20.409,10	3,48%	67.705,53	88.114,63
C.A. de Aragón	35	50	1.372,75	0,23%	34.956,34	36.329,09
C.A. del Principado de Asturias (1)	-	0	0,00	-	0,00	0,00
C.A. de las Illes Balears (2)	1	0	0,00	-	16.800,24	16.800,24
C.A. de Canarias	16	479	24.736,00	16,97%	43.994,00	68.730,00
C.A. de Cantabria	20	165	7.430,89	10,99%	26.190,66	33.621,55
C.A. de Castilla y León	14	1.084	28.811,21	0,71%	412.264,08	441.075,29
C.A. de Castilla-La Mancha	19	3.388	121.349,31	4,16%	211.814,95	333.164,25
C.A. de Cataluña	2	25	1.156,05	5,81%	2.590,00	3.746,05
C.A. de Extremadura	n.d.	n.d.	n.d.	-	n.d.	-
C.A. de Galicia	33	355	8.964,38	0,00%	13.960,50	22.924,88
C.A. de Madrid	5	752	35.829,78	63,87%	54.533,18	90.362,96
C.A. de la Región de Murcia	14	943	50.981,05	2,97%	165.043,93	216.024,98
C. Foral de Navarra	14	129	5.144,17	3,79%	20.407,40	25.551,57
C.A. del País Vasco	n.d.	n.d.	n.d.	-	n.d.	-
C.A. de La Rioja	3	3	267,00	-	267,28	534,28
C. Valenciana	23	1.044	45.478,50	9,44%	867.002,50	912.481,00
Ciudad de Ceuta	n.d.	n.d.	n.d.	-	n.d.	-
Ciudad de Melilla	n.d.	n.d.	n.d.	-	n.d.	-
TOTAL	228	8.840	351.930,18	3,27%	1.937.530,60	2.289.460,78

(1) Han comunicado ahorros en la sociedad mercantil Sedes, S.A. que son ahorros por bajas netas efectivas y, como tal, se han incluido en el cuadro "Total Efectos Estimados por Bajas".

(2) No han comunicado datos por ahorros en entes preexistentes, pero han incluido en "Total Efectos Estimados por Bajas" ahorros en "Fundació d'Investigació Sanitària de les I.B. Ramon Llull", una entidad preexistente y que se han pasado a este cuadro.

(3) Las medidas de racionalización adoptadas en la Región de Murcia, en los ejercicios 2012 y 2013, en el Servicio Murciano de Salud, han supuesto una reducción de personal de 799 efectivos y unos ahorros estimados de 207.482 miles de euros.

V. CONCLUSIONES

El cuadro 8 y los gráficos siguientes muestran el **total de ahorros en materia de gasto y de reducción de personal** estimados por cada Comunidad Autónoma, **derivados tanto de medidas de extinción de entes como de otras medidas de racionalización** de su sector público instrumental.

Como se ha señalado en apartados anteriores del Informe, el cuadro y los gráficos siguientes se circunscriben al ámbito subjetivo del Inventario de Entes Dependientes de las Comunidades Autónomas. Cualesquiera otros ahorros o medidas de reducción de personal en entidades participadas no son objeto de este Informe, circunstancia que afecta, fundamentalmente, a las Comunidades de Cataluña, Galicia y Andalucía.

TOTAL EFECTOS ECONÓMICOS POR BAJAS NETAS EFECTIVAS U OTRAS MEDIDAS DE REESTRUCTURACIÓN EN ENTES QUE SUBSISTEN						
CC.AA.	Por extinción de entes		Por medidas de reestructuración en entes que subsisten		Totales	
	Reducción de personal (nº de efectivos)	Ahorros estimados periodo 2011-2013 (en miles de euros)	Reducción de personal (nº de efectivos)	Ahorros estimados periodo 2011-2013 (en miles de euros)	Reducción de personal (nº de efectivos)	Ahorros estimados periodo 2011-2013 (en miles de euros)
C.A. de Andalucía	854	48.785,99	423	88.114,63	1.277	136.900,62
C.A. de Aragón	128	7.466,60	50	36.329,09	178	43.795,70
C.A. del Principado de Asturias	202	449,10	0	0,00	202	449,10
C.A. de las Illes Balears	130	124.676,62	0	16.800,24	130	141.476,86
C.A. de Canarias	31	24.109,22	479	68.730,00	510	92.839,22
C.A. de Cantabria	147	13.648,97	165	33.621,55	312	47.270,52
C.A. de Castilla y León	198	19.218,96	1.084	441.075,29	1.282	460.294,25
C.A. de Castilla-La Mancha	243	34.326,38	3.388	333.164,25	3.631	367.490,63
C.A. de Cataluña	452	7.208,66	25	3.746,05	477	10.954,71
C.A. de Extremadura	37	4.074,83	n.d.	-	37	4.074,83
C.A. de Galicia	262	17.315,95	355	22.924,88	617	40.240,83
C.A. de Madrid	310	862.534,52	752	90.362,96	1.062	952.897,48
C.A. de la Región de Murcia	207	63.646,96	943	216.024,98	1.150	279.671,94
C. Foral de Navarra	195	34.667,59	129	25.551,57	324	60.219,16
C.A. del País Vasco	n.d.	n.d.	n.d.	-	-	-
C.A. de La Rioja	14	746,50	3	534,28	17	1.280,78
C. Valenciana	1.991	490.195,81	1.044	912.481,00	3.035	1.402.676,80
Ciudad de Ceuta	n.d.	n.d.	n.d.	-	-	-
Ciudad de Melilla	n.d.	n.d.	n.d.	-	-	-
TOTAL	5.401	1.753.072,65	8.840	2.289.460,78	14.241	4.042.533,42

De esta información se concluye que, los procesos de racionalización llevados a efecto por las Comunidades Autónomas han supuesto **en el periodo 2011-2013 un total de ahorros estimados por el conjunto de medidas de reestructuración de 4.042.533,42 miles de euros y una reducción total de plantillas por extinción de entes u otras medidas es de 14.241 efectivos.**

Datos económicos en miles de euros

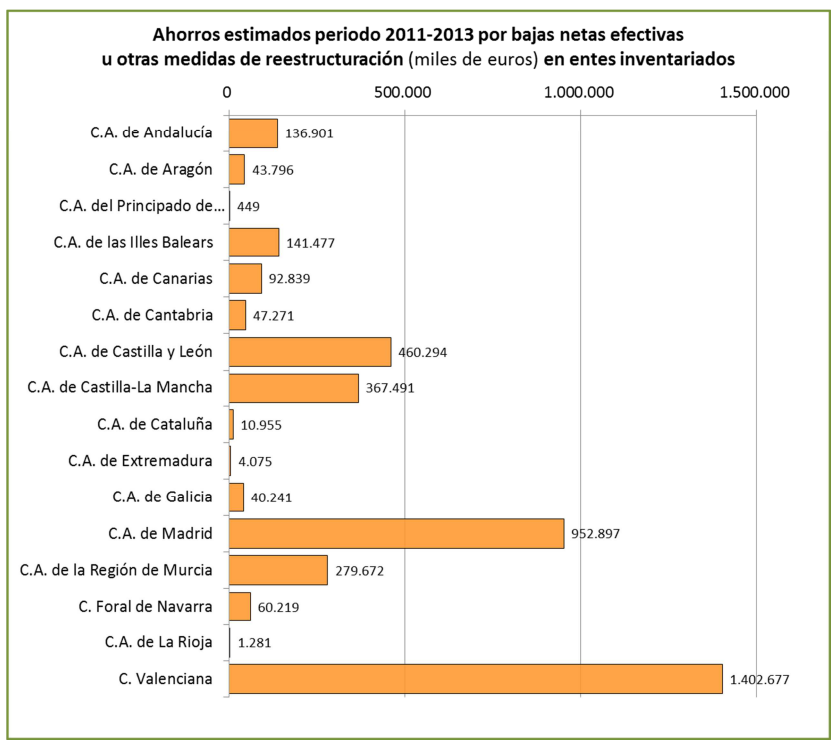

No incluye los ingresos obtenidos en los procesos de reordenación del sector público autonómico, que afectan principalmente a la Comunidad Autónoma de Cataluña con un importe de 1.356.074 miles de euros (ver cuadro 5)

Datos en número de efectivos

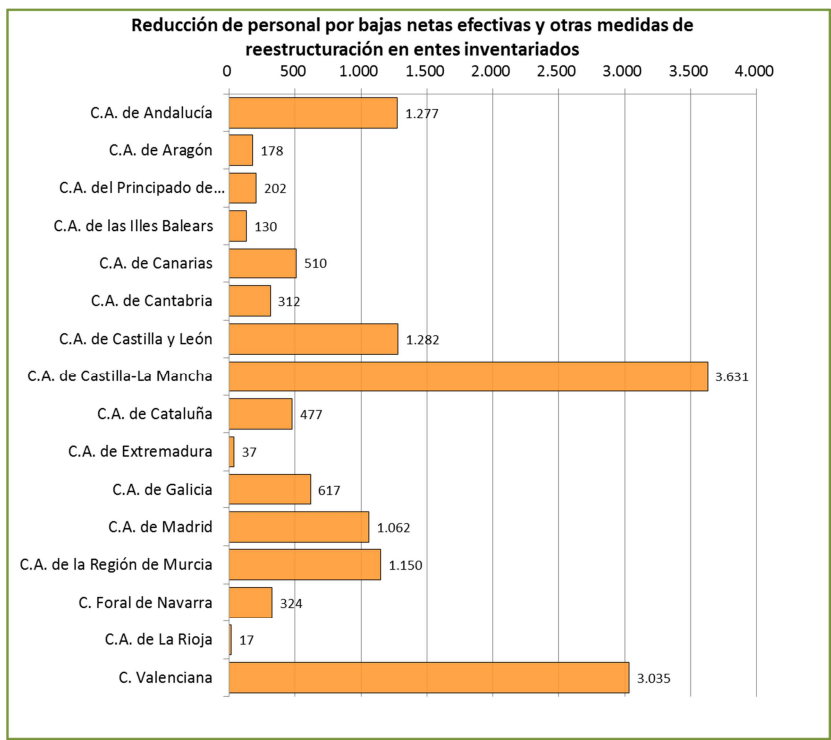

ANEXO: CUADRO RESUMEN, POR COMUNIDAD AUTÓNOMA, DE LOS PROCESOS DE REORDENACIÓN QUE DETERMINAN BAJAS NETAS EFECTIVAS DE ENTIDADES

Se ofrece a continuación un cuadro resumen, por Comunidades Autónomas, de todos los entes vinculados con procesos de extinción de entidades, y su ejecución a 1 de julio de 2013.

En dicho cuadro deben diferenciarse tres posibles situaciones:

Se ofrece a continuación un cuadro resumen, por Comunidades Autónomas, de todos los entes vinculados con procesos de extinción de entidades, y su ejecución a 1 de julio de 2013.

En dicho cuadro deben diferenciarse tres posibles situaciones:

- **Las líneas sombreadas en verde** se refieren a aquellos procesos que ya se han completado (extinciones/creaciones de nuevos entes que absorben o en los que se integran otros, de carácter definitivo).
- **Las líneas sombreadas en color naranja** se refieren a entidades que se encuentran en estadios muy próximos a su extinción definitiva (o creación definitiva si es una que se crea un ente para integrar o absorber a otros que se extinguen) Estos supuestos son, únicamente los siguientes: entes en situación de disolución/liquidación, entes que han cesado en sus actividades pero no se han extinguido, o que han causado baja definitiva en fecha posterior a la de referencia del Informe.
- **Las líneas con fondo blanco** se refieren a entidades para las que existe compromiso de baja/alta si bien éste o no se ha iniciado o está en un estadio no próximo a su definitiva extinción (cualesquiera otros supuestos no mencionados anteriormente).
- Por último, **las líneas con fondo gris** se refieren a entidades que no computan en los procesos de reordenación pero que pueden estar vinculadas a los mismos (por ejemplo, una entidad que subsiste en el Sector Público Instrumental pero que absorbe a una que se extingue).

C.A. de Andalucía

Tipo de operación	Fuente o medida	Ente que causa alta o absorbe	Ente que causa baja	Efectividad		Importe capital social
		Descripción	Descripción	Altas Fuente o disposición	Bajas Fuente o disposición	
Integración	Plan Reordenación-Acuerdo 27/7/2010, Decreto-Ley 5/2010 (BOJA 28/7/2010) Ley 1/2011 (BOJA 21/2/2011)	01-00-000-B-I-004 Agencia Andaluza del Conocimiento (Ente preexistente que a la entrada en vigor de sus Estatutos se subrogará en las relaciones de los otros tres)				
	Plan Reordenación-Acuerdo 27/7/2010, Decreto-Ley 5/2010 (BOJA 28/7/2010) Ley 1/2011 (BOJA 21/2/2011)		01-00-000-B-V-013 Agencia Andaluza de Evaluación de la Calidad y Acreditación Universitaria		Decreto N° 92 de 19/04/2011 (BOJA 83, 29/04/2011)	
	Plan Reordenación-Acuerdo 27/7/2010, Decreto-Ley 5/2010 (BOJA 28/7/2010) Ley 1/2011 (BOJA 21/2/2011), Decreto 92/2011 (BOJA 29/4/2011)		01-00-000-B-P-058 Sociedad para el Impulso del Talento, TALENTIA, S.L.U.		Escritura N° 2912 de 23/09/2011 (RM. 18/10/2011)	3.250,00

Tipo de operación	Fuente o medida	Ente que causa alta o absorbe	Ente que causa baja	Efectividad		Importe capital social
		Descripción	Descripción	Altas	Bajas	
				Fuente o disposición	Fuente o disposición	
	Plan Reordenación- Acuerdo 27/7/2010, Decreto-Ley 5/2010 (BOJA 28/7/2010) Ley 1/2011 (BOJA 21/2/2011), Decreto 92/2011 (BOJA 29/4/2011)		01-00-000-B-P-050 Centro de Innovación y Transferencias de Tecnología de Andalucía, S.A.U		Escritura Nº 2913 de 23/09/2011 (RM. 18/10/2011)	60.600,00
Transformación e integración	Plan Reordenación- Acuerdo 27/7/2010, Decreto-Ley 5/2010 (BOJA 28/7/2010) Ley 1/2011 (BOJA 21/2/2011)	01-00-000-B-I-012 Agencia de Obra Pública de la Junta de Andalucía (creado por transformación de la entidad Ferrocarriles de la Junta de Andalucía)				
	Plan Reordenación- Acuerdo 27/7/2010, Decreto-Ley 5/2010 (BOJA 28/7/2010) Ley 1/2011 (BOJA 21/2/2011)		01-00-000-B-U-010 Ferrocarriles de la Junta de Andalucía (extinguido por transformación en la Agencia de Obra Pública de Junta de Andalucía)		Decreto 94/2011 de 19/04/2011 (BOJA nº83, 29/04/2011)	
	Plan Reordenación- Acuerdo 27/7/2010, Decreto-Ley 5/2010 (BOJA 28/7/2010) Ley 1/2011 (BOJA 21/2/2011)		01-00-000-B-P-006 Gestión de Infraestructuras de Andalucía, S.A. (GIASA)		Escritura de Cestión Global de Activo y Pasivo nº 463 de 31/12/2010 (RM 20/01/2011)	2.300.000,00

Informe sobre los procesos de reordenación

Tipo de operación	Fuente o medida	Ente que causa alta o absorbe	Ente que causa baja	Efectividad		Importe capital social
				Altas	Bajas	
		Descripción	Descripción	Fuente o disposición	Fuente o disposición	
Transformación e integración	Plan Reordenación-Acuerdo 27/7/2010, Decreto-Ley 5/2010 (BOJA 28/7/2010) Ley 1/2011 (BOJA 21/2/2011)	01-00-000-B-Y-004 Servicio Andaluz de Empleo (Configurado como Agencia de Régimen Especial y creado por transformación del Organismo Servicio Andaluz de Empleo)				
			01-00-000-B-V-011 Servicio Andaluz de Empleo (extinguido por transformación en la Agencia Servicio Andaluz de Empleo)	Ley 1/2011 (BOJA 21/2/2011) Decreto 96/2011 (BOJA 29/4/2011)	Ley 1/2011 (BOJA 21/2/2011)	
	Plan Reordenación-Acuerdo 27/7/2010, Decreto-Ley 5/2010 (BOJA 28/7/2010) Ley 1/2011 (BOJA 21/2/2011) Decreto 96/2011 (BOJA 29/4/2011)		01-00-003-H-H-000 Fundación Andaluza Fondo de Formación y Empleo		Escritura nº 543 de 29/04/2011 (R.F. 05/05/2011, BOJA 25/5/2011))	
Integración	Plan Reordenación-Acuerdo 27/7/2010, Decreto-Ley 5/2010 (BOJA 28/7/2010) Ley 1/2011 (BOJA 21/2/2011)	01-00-000-B-Y-003 Agencia de Gestión Agraria y Pesquera de Andalucía (Nueva Agencia que se subrogará en las relaciones de la sociedad)		Decreto 99/2011, 19/04/2011 (BOJA 83, 29/04/2011)		

Tipo de operación	Fuente o medida	Ente que causa alta o absorbe Descripción	Ente que causa baja Descripción	Efectividad		Importe capital social
				Altas Fuente o disposición	Bajas Fuente o disposición	
	Plan Reordenación- Acuerdo 27/7/2010, Decreto-Ley 5/2010 (BOJA 28/7/2010) Ley 1/2011 (BOJA 21/2/2011), Decreto 99/2011 (BOJA 29/4/2011)		01-00-000-B-P-002 Empresa Pública de Desarrollo Agrario y Pesquero		Extinción según BORME DE 29/06/2011 (R. M. 15/06/2011)	3.846.477,47
Extinción	Plan Reordenación- Acuerdo 27/7/2010, Decreto-Ley 5/2010 (BOJA 28/7/2010) Ley 1/2011 (BOJA 21/2/2011)		01-00-000-B-V-003 Instituto Andaluz de Reforma Agraria (IARA)		Ley 1/2011 (BOJA 21/2/2011)	
Integración	Plan Reordenación- Acuerdo 27/7/2010, Decreto-Ley 5/2010 (BOJA 28/7/2010) Ley 1/2011 (BOJA 21/2/2011)	01-00-000-B-I-005 Agencia de Servicios Sociales y Dependencia de Andalucía (Nueva Agencia que se subrogará en las relaciones de las fundaciones)		Decreto-Ley 5/2010 y Ley 1/2011 (BOJAs 28/07/2010 y 21/2/2011) y Decreto 101/2011 (BOJA 29/4/2011)		
	Plan Reordenación- Acuerdo 27/7/2010, Decreto-Ley 5/2010 (BOJA 28/7/2010) Ley 1/2011 (BOJA 21/2/2011)		01-00-002-H-H-000 Fundación Andaluza para la Atención a las Drogodependencias e Incorporación Social		Escritura nº 430 de 01/04/2011 (R. F. 30/4/2011, BOJA 24/5/2011)	

Informe sobre los procesos de reordenación

Tipo de operación	Fuente o medida	Ente que causa alta o absorbe	Ente que causa baja	Efectividad		Importe capital social
		Descripción	Descripción	Altas	Bajas	
				Fuente o disposición	Fuente o disposición	
	Plan Reordenación- Acuerdo 27/7/2010, Decreto-Ley 5/2010 (BOJA 28/7/2010) Ley 1/2011 (BOJA 21/2/2011) Decreto 101/2011 (BOJA 29/4/2011)		01-00-006-H-H-000 Fundación Andaluza de Servicios Sociales		Escritura nº 431 de 01/04/2011 (R.F. 30/4/2011, BOJA 25/5/2011)	
Integración	Plan Reordenación- Acuerdo 27/7/2010, Decreto-Ley 5/2010 (BOJA 28/7/2010) Ley 1/2011 (BOJA 21/2/2011)	01-00-000-B-I-006 Agencia de Medio Ambiente y Agua de Andalucía (Nueva Agencia que se subrogará en las relaciones de la sociedad)		Decreto-Ley 5/2010 y Ley 1/2011 (BOJAs 28/07/2010 y 21/2/2011) y Decreto 104/2011 (BOJA 29/4/2011)		
	Plan Reordenación- Acuerdo 27/7/2010, Decreto-Ley 5/2010 (BOJA 28/7/2010) Ley 1/2011 (BOJA 21/2/2011), Decreto 104/2011 (BOJA 29/4/2011)		01-00-000-B-P-003 Empresa de Gestión Mediambiental, S.A.		Extinción según BORME DE 29/06/2011 (R.M. 15/06/2011)	8.471.075,38
Extinción	Ley 1/2011 (BOJA 21/2/2011)		01-00-000-B-V-012 Agencia Andaluza del Agua		Ley 1/2011 (BOJA 21/2/2011) y Decreto 105/2011 (BOJA 29/4/2011)	

Tipo de operación	Fuente o medida	Ente que causa alta o absorbe Descripción	Ente que causa baja Descripción	Efectividad		Importe capital social
				Altas Fuente o disposición	Bajas Fuente o disposición	
Fusión	Acuerdo de 24 de julio de 2012 Plan Reordenación- Acuerdo 27/7/2010 (BOJA 28/7/2010)	01-00-000-B-P-056 Incubadoras de Emprendedores de Andalucía, S.L. (ente preexistente)				
	Acuerdo de 24 de julio de 2012 Plan Reordenación- Acuerdo 27/7/2010 (BOJA 28/7/2010)		01-00-000-B-P-051 FAGIA, Fomento, Asistencia y Gestión Integral de Andalucía, S.A			3.006,00
Extinción	Plan Reordenación- Acuerdo 27/7/2010 (BOJA 28/7/2010)		01-00-000-B-P-039 Linares Fibras Industriales SAU en liquidación		Escritura nº 1900 de 3 de julio 2012 (RM 20/09/2012)	326.892,72
Extinción	Plan Reordenación- Acuerdo 27/7/2010 (BOJA 28/7/2010)		01-00-000-B-P-056 Incubadora de Emprendedores de Andalucía, SLU			35.139.579,00
Extinción	Plan Reordenación- Acuerdo 27/7/2010 (BOJA 28/7/2010)		01-00-000-B-P-015 Fomento Empresarial, S.A		Escritura liquidación nº185 de 29/01/2013 (R.M. 14/02/2013)	60.103,00
Fusión	Plan Reordenación- Acuerdo 27/7/2010 (BOJA 28/7/2010)	01-00-000-B-P-011 Red Logística de Andalucía, S.A (ente preexistente, antes denominado Centro de Transportes de Mercancías de Sevilla, S.A que cambia su denominación y absorbe al resto de los entes)				

Informe sobre los procesos de reordenación

Tipo de operación	Fuente o medida	Ente que causa alta o absorbe Descripción	Ente que causa baja Descripción	Efectividad		Importe capital social
				Altas Fuente o disposición	Bajas Fuente o disposición	
	Plan Reordenación- Acuerdo 27/7/2010 (BOJA 28/7/2010)		01-00-000-B-P-052 Parque Logístico de Córdoba S.A.		Escritura de fusión núm. 2.843, 20/12/2010 (RM 28/12/2010)	16.275.000,00
	Plan Reordenación- Acuerdo 27/7/2010 (BOJA 28/7/2010)		01-00-000-B-P-078 Zona de Actividades Logísticas de Algeciras, S.A		Escritura de fusión núm. 2.843, 20/12/2010 (RM 28/12/2010)	17.346.000,00
	Plan Reordenación- Acuerdo 27/7/2010		01-29-009-C-C-000 Consortio Centro de Transporte de Mercancías de Málaga			
Fusión	Plan Reordenación- Acuerdo 27/7/2010 (BOJA 28/7/2010)	01-14-013-H-H-000 Fundación para la Investigación Biomédica de Córdoba (FIBICO) (ente preexistente que absorbe la fundación a extinguir)				
			01-14-007-H-H-000 Fundación Hospital Reina Sofía-Cajasur		Registro Fundaciones (Resolución 12/4/2011) (BOJA 25/5/2011)	
Fusión	Plan Reordenación- Acuerdo 27/7/2010 (BOJA 28/7/2010)	01-18-018-H-H-000 Fundación Pública Andaluza para la Investigación Biosanitaria en Andalucía Oriental "Alejandro Otero" (FIBAO) (Ente preexistente que absorbe a la Fundación a extinguir)				
			01-18-017-H-H-000 Fundación Hospital Clínico		Resolución (05/06/2012)	

Tipo de operación	Fuente o medida	Ente que causa alta o absorbe	Ente que causa baja	Efectividad		Importe capital social
		Descripción	Descripción	Altas	Bajas	
				Fuente o disposición	Fuente o disposición	
Fusión	Plan Reordenación- Acuerdo 27/7/2010 (BOJA 28/7/2010)	01-41-012-H-H-000 Fundación Pública Andaluza para la Investigación en Salud en Sevilla (FISEVI) (ente preexistente con la denominación Fundación Reina Mercedes para la Investigación Sanitaria)				
			01-41-013-H-H-000 Fundación Valme		Resolución Registro Fundaciones (19/06/2012)	
Fusión	Plan Reordenación- Acuerdo 27/7/2010 (BOJA 28/7/2010)	01-00-000-B-P-083 Empresa Pública para la Gestión del Turismo y del Deporte de Andalucía, S.A.		Escritura de fusión nº 3789 de 21/10/2010 (R.M. 21/12/2010)		
			01-00-000-B-P-020 Turismo Andaluz, S.A.		Escritura de fusión nº 3789 de 21/10/2010 (R.M. 21/12/2010)	5.202.024,00
			01-00-000-B-P-036 Empresa Pública de Deporte Andaluz, S.A.		Escritura de fusión nº 3789 de 21/10/2010 (R.M. 21/12/2010)	5.834.268,00
Extinción	Plan Reordenación- Acuerdo 27/7/2010 (BOJA 28/7/2010)		01-00-002-C-C-000 C. Unidad Territ. Emp. y Desar. Local y tecn. Arquillos y Otros (1)			
Extinción	Plan Reordenación- Acuerdo 27/7/2010 (BOJA 28/7/2010)		01-00-003-C-C-000 C. Unidad Territ. Emp. y Desar. Local y Tecn. Campiña Sur (1)			

Informe sobre los procesos de reordenación

Tipo de operación	Fuente o medida	Ente que causa alta o absorbe	Ente que causa baja	Efectividad		Importe capital social
		Descripción	Descripción	Altas	Bajas	
				Fuente o disposición	Fuente o disposición	
Extinción	Plan Reordenación- Acuerdo 27/7/2010 (BOJA 28/7/2010)		01-00-004-C-C-000 C. Unidad Territ. Emp. y Desar. Local y Tecn. Los Vélez (1)			
Extinción	Plan Reordenación- Acuerdo 27/7/2010 (BOJA 28/7/2010)		01-00-005-C-C-000 C. Unidad Territ. Emp. y Desar. Local y Tecn. Zona Norte de Granada (1)			
Extinción	Plan Reordenación- Acuerdo 27/7/2010 (BOJA 28/7/2010)		01-00-007-C-C-000 C. Unidad territ. Emp. y Desar. Local y Tecn. Vega Media (1)			
Extinción	Plan Reordenación- Acuerdo 27/7/2010 (BOJA 28/7/2010)		01-00-008-C-C-000 C. Unidad territ. Emp. y Desar. Local y Tecn. Aznalcollar y Otros (1)			
Extinción	Plan Reordenación- Acuerdo 27/7/2010 (BOJA 28/7/2010)		01-00-010-C-C-000 C. Unidad Territ. Emp. y Desar. Local y Tecn. Zona Oeste de Granada (1)			
Extinción	Plan Reordenación- Acuerdo 27/7/2010 (BOJA 28/7/2010)		01-00-011-C-C-000 C. Unidad Territ. Emp. y Desar. Local y Tecn. La Algarbia (1)			
Extinción	Plan Reordenación- Acuerdo 27/7/2010 (BOJA 28/7/2010)		01-00-012-C-C-000 C. Unidad Territ. Emp. y Desar. Local y Tecn. Zona L de Granada (1)			
Extinción	Plan Reordenación- Acuerdo 27/7/2010 (BOJA 28/7/2010)		01-00-013-C-C-000 C. Unidad Territ. Emp. y Desar. Local y Tecn. Sierra Sur (1)			

Tipo de operación	Fuente o medida	Ente que causa alta o absorbe	Ente que causa baja	Efectividad		Importe capital social
		Descripción	Descripción	Altas	Bajas	
				Fuente o disposición	Fuente o disposición	
Extinción	Plan Reordenación- Acuerdo 27/7/2010 (BOJA 28/7/2010)		01-00-019-C-C-000 C. Unidad Territ. Emp. y Desar. Local y Tecn. Enix, Vicar y Otros (1)			
Extinción	Plan Reordenación- Acuerdo 27/7/2010 (BOJA 28/7/2010)		01-00-020-C-C-000 C. Unidad Territ. Emp. y Desar. Local y Tecn. Comarca Guadiato (1)			
Extinción	Plan Reordenación- Acuerdo 27/7/2010 (BOJA 28/7/2010)		01-00-023-C-C-000 C. Unidad Territ. Emp. y Desar. Local y Tecn. Loma Occidental (1)			
Extinción	Plan Reordenación- Acuerdo 27/7/2010 (BOJA 28/7/2010)		01-00-026-C-C-000 C. Unidad Territ. Emp. y Desar. Local y Tecn. Sierra de las Nieves (1)			
Extinción	Plan Reordenación- Acuerdo 27/7/2010 (BOJA 28/7/2010)		01-04-022-C-C-000 C. Unidad Territ. Emp. y Desar. Local y Tecn. Adra (1)			
Extinción	Plan Reordenación- Acuerdo 27/7/2010 (BOJA 28/7/2010)		01-04-023-C-C-000 C. Unidad Territ. Emp. y Desar. Local y Tecn. Albánchez y Otros (1)			
Extinción	Plan Reordenación- Acuerdo 27/7/2010 (BOJA 28/7/2010)		01-04-024-C-C-000 C. Unidad Territ. Emp. y Desar. Local y Tecn. Armuña de Almanzora (1)			
Extinción	Plan Reordenación- Acuerdo 27/7/2010 (BOJA 28/7/2010)		01-04-025-C-C-000 C. Unidad Territ. Emp. y Desar. Local y Tecn. Alboloduy y Otros (1)			

Informe sobre los procesos de reordenación

Tipo de operación	Fuente o medida	Ente que causa alta o absorbe	Ente que causa baja	Efectividad		Importe capital social
		Descripción	Descripción	Altas	Bajas	
				Fuente o disposición	Fuente o disposición	
Extinción	Plan Reordenación-Acuerdo 27/7/2010 (BOJA 28/7/2010)		01-04-026-C-C-000 C. Unidad Territ. Emp. y Desar. Local y Tecn. Carboneras (1)			
Extinción	Plan Reordenación-Acuerdo 27/7/2010 (BOJA 28/7/2010)		01-04-027-C-C-000 C. Unidad Territ. Emp. y Desar. Local y Tecn. Antas y Otros (1)			
Extinción	Plan Reordenación-Acuerdo 27/7/2010 (BOJA 28/7/2010)		01-04-028-C-C-000 C. Unidad Territ. Emp. y Desar. Local y Tecn. Alcolea y otros (1)			
Extinción	Plan Reordenación-Acuerdo 27/7/2010 (BOJA 28/7/2010)		01-04-032-C-C-000 C. Unidad Territ. Emp. y Desar. Local y Tecn. Tabernas (1)			
Extinción	Plan Reordenación-Acuerdo 27/7/2010 (BOJA 28/7/2010)		01-11-013-C-C-000 C. Unidad Territ. Emp. y Desar. Local y Tecn. Jerez de la Frontera (1)			
Extinción	Plan Reordenación-Acuerdo 27/7/2010 (BOJA 28/7/2010)		01-11-014-C-C-000 C. Unidad Territ. Emp. y Desar. Local y Tecn. Puerto Real (1)			
Extinción	Plan Reordenación-Acuerdo 27/7/2010 (BOJA 28/7/2010)		01-11-015-C-C-000 C. Unidad Territ. Emp. y Desar. Local y Tecn. Cm. Sierra de Cádiz (1)			
Extinción	Plan Reordenación-Acuerdo 27/7/2010 (BOJA 28/7/2010)		01-11-016-C-C-000 C. Unidad Territ. Emp. y Desar. Local y Tecn. Cm. La Janda (1)			

Tipo de operación	Fuente o medida	Ente que causa alta o absorbe	Ente que causa baja	Efectividad		Importe capital social
		Descripción	Descripción	Altas	Bajas	
				Fuente o disposición	Fuente o disposición	
Extinción	Plan Reordenación- Acuerdo 27/7/2010 (BOJA 28/7/2010)		01-11-017-C-C-000 C. Unidad Territ. Emp. y Desar. Local y Tecn. El Puerto de Sta. María (1)			
Extinción	Plan Reordenación- Acuerdo 27/7/2010 (BOJA 28/7/2010)		01-11-018-C-C-000 C. Unidad Territ. Emp. y Desar. Local y Tecn. Campo de Gibraltar (1)			
Extinción	Plan Reordenación- Acuerdo 27/7/2010 (BOJA 28/7/2010)		01-11-019-C-C-000 C. Unidad Territ. Emp. y Desar. Local y Tecn. Chiclana de la Frontera (1)			
Extinción	Plan Reordenación- Acuerdo 27/7/2010 (BOJA 28/7/2010)		01-11-020-C-C-000 C. Unidad Territ. Emp. y Desar. Local y Tecn. San Fernando (1)			
Extinción	Plan Reordenación- Acuerdo 27/7/2010 (BOJA 28/7/2010)		01-14-018-C-C-000 C. Unidad Territ. Emp. y Desar. Local y Tecn. Campiña Sur Cordobesa (1)			
Extinción	Plan Reordenación- Acuerdo 27/7/2010 (BOJA 28/7/2010)		01-14-019-C-C-000 C. Unidad Territ. Emp. y Desar. Local y Tecn. del Alto Guadalquivir (1)			
Extinción	Plan Reordenación- Acuerdo 27/7/2010 (BOJA 28/7/2010)		01-14-020-C-C-000 C. Unidad Territ. Emp. y Desar. Local y Tecn. Vega del Guadalquivir (1)			
Extinción	Plan Reordenación- Acuerdo 27/7/2010 (BOJA 28/7/2010)		01-14-021-C-C-000 C. Unidad Territ. Emp. y Desar. Local y Tecn. Subbética Cordobesa (1)			

Informe sobre los procesos de reordenación

Tipo de operación	Fuente o medida	Ente que causa alta o absorbe	Ente que causa baja	Efectividad		Importe capital social
		Descripción	Descripción	Altas	Bajas	
				Fuente o disposición	Fuente o disposición	
Extinción	Plan Reordenación-Acuerdo 27/7/2010 (BOJA 28/7/2010)		01-14-022-C-C-000 C. Unidad Territ. Emp. y Desar. Local y Tecn. Zona Pozoblanco (1)			
Extinción	Plan Reordenación-Acuerdo 27/7/2010 (BOJA 28/7/2010)		01-14-023-C-C-000 C. Unidad Territ. Emp. y Desar. Local y Tecn. Zona Hinojosa del Duque (1)			
Extinción	Plan Reordenación-Acuerdo 27/7/2010 (BOJA 28/7/2010)		01-14-024-C-C-000 C. Unidad Territ. Emp. y Desar. Local y Tecn. Guadajoz y Campiña Este (1)			
Extinción	Plan Reordenación-Acuerdo 27/7/2010 (BOJA 28/7/2010)		01-18-021-C-C-000 C. Unidad Territ. Emp. y Desar. Loja (1)			
Extinción	Plan Reordenación-Acuerdo 27/7/2010 (BOJA 28/7/2010)		01-18-027-C-C-000 C. Unidad Territ. Emp. y Desar. Local y Tecn. Alicún de Ortega y Otros (1)			
Extinción	Plan Reordenación-Acuerdo 27/7/2010 (BOJA 28/7/2010)		01-18-028-C-C-000 C. Unidad Territ. Emp. y Desar. Local y Tecn. Albolote y Otros (1)			
Extinción	Plan Reordenación-Acuerdo 27/7/2010 (BOJA 28/7/2010)		01-18-029-C-C-000 C. Unidad Territ. Emp. y Desar. Local y Tecn. Baza y Otros (1)			
Extinción	Plan Reordenación-Acuerdo 27/7/2010 (BOJA 28/7/2010)		01-18-030-C-C-000 C. Unidad Territ. Emp. y Desar. Local y Tecn. Alpujarra de la Sierra (1)			

Tipo de operación	Fuente o medida	Ente que causa alta o absorbe	Ente que causa baja	Efectividad		Importe capital social
		Descripción	Descripción	Altas	Bajas	
				Fuente o disposición	Fuente o disposición	
Extinción	Plan Reordenación- Acuerdo 27/7/2010 (BOJA 28/7/2010)		01-18-031-C-C-000 C. Unidad Territ. Emp. y Desar. Local y Tecn. Benalúa Villas y Otros (1)			
Extinción	Plan Reordenación- Acuerdo 27/7/2010 (BOJA 28/7/2010)		01-18-033-C-C-000 C. Unidad Territ. Emp. y Desar. Local y Tecn. Agrón y Otros (1)			
Extinción	Plan Reordenación- Acuerdo 27/7/2010 (BOJA 28/7/2010)		01-18-034-C-C-000 C. Unidad Territ. Emp. y Desar. Local y Tecn. Alhama Granada y Otros (1)			
Extinción	Plan Reordenación- Acuerdo 27/7/2010 (BOJA 28/7/2010)		01-18-035-C-C-000 C. Unidad Territ. Emp. y Desar. Local y Tecn. Alfacar y Otros (1)			
Extinción	Plan Reordenación- Acuerdo 27/7/2010 (BOJA 28/7/2010)		01-18-036-C-C-000 C. Unidad Territ. Emp. y Desar. Local y Tecn. Rio Verde (1)			
Extinción	Plan Reordenación- Acuerdo 27/7/2010 (BOJA 28/7/2010)		01-18-037-C-C-000 C. Unidad Territ. Emp. y Desar. Local y Tecn. Almegíjar y Otros (1)			
Extinción	Plan Reordenación- Acuerdo 27/7/2010 (BOJA 28/7/2010)		01-18-041-C-C-000 C. Unidad Territ. Emp. y Desar. Local y Tecn. Cm. del Huéscar (1)			
Extinción	Plan Reordenación- Acuerdo 27/7/2010 (BOJA 28/7/2010)		01-18-047-C-C-000 C. Unidad Territ. Emp. y Desar. Local y Tecn. Marquesado Granada (1)			

Informe sobre los procesos de reordenación

Tipo de operación	Fuente o medida	Ente que causa alta o absorbe	Ente que causa baja	Efectividad		Importe capital social
		Descripción	Descripción	Altas	Bajas	
				Fuente o disposición	Fuente o disposición	
Extinción	Plan Reordenación-Acuerdo 27/7/2010 (BOJA 28/7/2010)		01-18-049-C-C-000 C. Unidad Territ. Emp. y Desr. Local y Tecn. Santa Fe (1)			
Extinción	Plan Reordenación-Acuerdo 27/7/2010 (BOJA 28/7/2010)		01-21-012-C-C-000 C. Unidad Territ. Emp. y Desar. Local y Tecn. Campiña Andévalo (1)			
Extinción	Plan Reordenación-Acuerdo 27/7/2010 (BOJA 28/7/2010)		01-21-013-C-C-000 C. Unidad Territ. Emp. y Desar. Local y Tecn. Condado de Huelva (1)			
Extinción	Plan Reordenación-Acuerdo 27/7/2010 (BOJA 28/7/2010)		01-21-014-C-C-000 C. Unidad Territ. Emp. y Desar. Local y Tecn. Sierra Oriental (1)			
Extinción	Plan Reordenación-Acuerdo 27/7/2010 (BOJA 28/7/2010)		01-21-015-C-C-000 C. Unidad Territ. Emp. y Desar. Local y Tecn. Sierra Occid. Huelva (1)			
Extinción	Plan Reordenación-Acuerdo 27/7/2010 (BOJA 28/7/2010)		01-21-016-C-C-000 C. Unidad Territ. Emp. y Desar. Local y Tecn. Beturia (1)			
Extinción	Plan Reordenación-Acuerdo 27/7/2010 (BOJA 28/7/2010)		01-21-017-C-C-000 C. Unidad Territ. Emp. y Desar. Local y Tecn. Andévalo-Minero (1)			
Extinción	Plan Reordenación-Acuerdo 27/7/2010 (BOJA 28/7/2010)		01-21-018-C-C-000 C. Unidad Territ. Emp. y Desar. Local y Tecn. Costa de Huelva (1)			

Tipo de operación	Fuente o medida	Ente que causa alta o absorbe	Ente que causa baja	Efectividad		Importe capital social
		Descripción	Descripción	Altas	Bajas	
				Fuente o disposición	Fuente o disposición	
Extinción	Plan Reordenación- Acuerdo 27/7/2010 (BOJA 28/7/2010)		01-21-019-C-C-000 C. Unidad Territ. Emp. y Desar. Local y Tecn. C. Mine. Riotinto (1)			
Extinción	Plan Reordenación- Acuerdo 27/7/2010 (BOJA 28/7/2010)		01-23-033-C-C-000 C. Unidad Territ. Emp. y Desar. Local y Tecn. Loma Oriental (1)			
Extinción	Plan Reordenación- Acuerdo 27/7/2010 (BOJA 28/7/2010)		01-23-034-C-C-000 C. Unidad Territ. Emp. y Desar. Local y Tecn. Aldeaquemada y Otros (1)			
Extinción	Plan Reordenación- Acuerdo 27/7/2010 (BOJA 28/7/2010)		01-23-035-C-C-000 C. Unidad Territ. Emp. y Desar. Local y Tecn. Cazorla y Otros (1)			
Extinción	Plan Reordenación- Acuerdo 27/7/2010 (BOJA 28/7/2010)		01-23-036-C-C-000 C. Unidad Territ. Emp. y Desar. Local y Tecn. Linares (1)			
Extinción	Plan Reordenación- Acuerdo 27/7/2010 (BOJA 28/7/2010)		01-23-037-C-C-000 C. Unidad Territ. Emp. y Desar. Local y Tecn. Iznatoraf y Otros (1)			
Extinción	Plan Reordenación- Acuerdo 27/7/2010 (BOJA 28/7/2010)		01-23-038-C-C-000 C. Unidad Territ. Emp. y Desar. Local y Tecn. Albánchez Mágina y Otros (1)			
Extinción	Plan Reordenación- Acuerdo 27/7/2010 (BOJA 28/7/2010)		01-23-039-C-C-000 C. Unidad Territ. Emp. y Desar. L. y Tecn. Belmez Moraleda y Otros (1)			

Informe sobre los procesos de reordenación

Tipo de operación	Fuente o medida	Ente que causa alta o absorbe	Ente que causa baja	Efectividad		Importe capital social
		Descripción	Descripción	Altas	Bajas	
				Fuente o disposición	Fuente o disposición	
Extinción	Plan Reordenación-Acuerdo 27/7/2010 (BOJA 28/7/2010)		01-23-040-C-C-000 C. Unidad Territ. Emp. y Desar. Local y Tecn. Campillo Arenas y Otros (1)			
Extinción	Plan Reordenación-Acuerdo 27/7/2010 (BOJA 28/7/2010)		01-23-041-C-C-000 C. Unidad Territ. Emp. y Desar. Local y Tecn. Bailen y Otros (1)			
Extinción	Plan Reordenación-Acuerdo 27/7/2010 (BOJA 28/7/2010)		01-23-042-C-C-000 C. Unidad Territ. Emp. y Desar. Local y Tecn. Ándujar y Otros (1)			
Extinción	Plan Reordenación-Acuerdo 27/7/2010 (BOJA 28/7/2010)		01-23-043-C-C-000 C. Unidad Territ. Emp. y Desar. Local y Tecn. Arroyo Ojanco y Otros (1)			
Extinción	Plan Reordenación-Acuerdo 27/7/2010 (BOJA 28/7/2010)		01-29-013-C-C-000 C. Unidad Territ. Emp. y Desar. Local y Tecn. Alpandeire y Otros (1)			
Extinción	Plan Reordenación-Acuerdo 27/7/2010 (BOJA 28/7/2010)		01-29-014-C-C-000 C. Unidad Territ. Emp. y Desar. Local y Tecn. Archidona y Otros (1)			
Extinción	Plan Reordenación-Acuerdo 27/7/2010 (BOJA 28/7/2010)		01-29-015-C-C-000 C. Unidad Territ. Emp. y Desar. Local y Tecn. Vélez-Málaga (1)			
Extinción	Plan Reordenación-Acuerdo 27/7/2010 (BOJA 28/7/2010)		01-29-016-C-C-000 C. Unidad Territ. Emp. y Desar. Local y Tecn. Fuengirola y Mijas (1)			

Tipo de operación	Fuente o medida	Ente que causa alta o absorbe	Ente que causa baja	Efectividad		Importe capital social
		Descripción	Descripción	Altas	Bajas	
				Fuente o disposición	Fuente o disposición	
Extinción	Plan Reordenación- Acuerdo 27/7/2010 (BOJA 28/7/2010)		01-29-017-C-C-000 C. Unidad Territ. Emp. y Desar. Local y Tecn. Algarrobo y Otros (1)			
Extinción	Plan Reordenación- Acuerdo 27/7/2010 (BOJA 28/7/2010)		01-29-019-C-C-000 C. Unidad Territ. Emp. y Desar. Local y Tecn. Alameda y Otros (1)			
Extinción	Plan Reordenación- Acuerdo 27/7/2010 (BOJA 28/7/2010)		01-29-020-C-C-000 C. Unidad Territ. Emp. y Desar. Local y Tecn. Casares y Otros (1)			
Extinción	Plan Reordenación- Acuerdo 27/7/2010 (BOJA 28/7/2010)		01-29-021-C-C-000 C. Unidad Territ. Emp. y Desar. Local y Tecn. Alora y Otros (1)			
Extinción	Plan Reordenación- Acuerdo 27/7/2010 (BOJA 28/7/2010)		01-29-022-C-C-000 C. Unidad Territ. Emp. y Desar. Local y Tecn. Montes-Alta Axarquía (1)			
Extinción	Plan Reordenación- Acuerdo 27/7/2010 (BOJA 28/7/2010)		01-29-023-C-C-000 C. Unidad Territ. Emp. y Desar. Local y Tecn. Almáchar y Otros (1)			
Extinción	Plan Reordenación- Acuerdo 27/7/2010 (BOJA 28/7/2010)		01-29-024-C-C-000 C. Unidad Territ. Emp. y Desar. Local y Tecn. Guadalteba (1)			
Extinción	Plan Reordenación- Acuerdo 27/7/2010 (BOJA 28/7/2010)		01-29-039-C-C-000 C. Unidad Territ. Emp. y Desar. Local y Tecn. Algatocín y Otros (1)			

Informe sobre los procesos de reordenación

Tipo de operación	Fuente o medida	Ente que causa alta o absorbe	Ente que causa baja	Efectividad		Importe capital social
		Descripción	Descripción	Altas	Bajas	
				Fuente o disposición	Fuente o disposición	
Extinción	Plan Reordenación- Acuerdo 27/7/2010 (BOJA 28/7/2010)		01-41-028-C-C-000 C. Unidad Territ. Emp. y Desar. Local y Tecn. del Aljarafe (1)			
Extinción	Plan Reordenación- Acuerdo 27/7/2010 (BOJA 28/7/2010)		01-41-029-C-C-000 C. Unidad Territ. Emp. y Desar. Local y Tecn. Alcalá de Guadaíra (1)			
Extinción	Plan Reordenación- Acuerdo 27/7/2010 (BOJA 28/7/2010)		01-41-030-C-C-000 C. Unidad Territ. Emp. y Desar. Local y Tecn. Carmona, Viso y Mairena (1)			
Extinción	Plan Reordenación- Acuerdo 27/7/2010 (BOJA 28/7/2010)		01-41-032-C-C-000 C. Unidad Territ. Emp. y Desar. Local y Tecn. Alcolea del Río y Otros (1)			
Extinción	Plan Reordenación- Acuerdo 27/7/2010 (BOJA 28/7/2010)		01-41-033-C-C-000 C. Unidad Territ. Emp. y Desar. Local y Tecn. Aguadulce y Otros (1)			
Extinción	Plan Reordenación- Acuerdo 27/7/2010 (BOJA 28/7/2010)		01-41-034-C-C-000 C. Unidad Territ. Emp. y Desar. Local y Tecn. Cañada Rosal y Otros (1)			
Extinción	Plan Reordenación- Acuerdo 27/7/2010 (BOJA 28/7/2010)		01-41-035-C-C-000 C. Unidad Territ. Emp. y Desar. Local y Tecn. Dos Hermanas (1)			
Extinción	Plan Reordenación- Acuerdo 27/7/2010 (BOJA 28/7/2010)		01-41-036-C-C-000 C. Unidad Territ. Emp. y Desar. Local y Tecn. Arahal y Otros (1)			

Tipo de operación	Fuente o medida	Ente que causa alta o absorbe	Ente que causa baja	Efectividad		Importe capital social
		Descripción	Descripción	Altas	Bajas	
				Fuente o disposición	Fuente o disposición	
Extinción	Plan Reordenación- Acuerdo 27/7/2010 (BOJA 28/7/2010)		01-41-037-C-C-000 C. Unidad Territ. Emp. y Desar. Local y Tecn. Sierra Norte Sevilla (1)			
Extinción	Plan Reordenación- Acuerdo 27/7/2010 (BOJA 28/7/2010)		01-41-038-C-C-000 C. Unidad Territ. Emp. y Desar. Local y Tecn. Tierras de Doñana (1)			
Extinción	Plan Reordenación- Acuerdo 27/7/2010 (BOJA 28/7/2010)		01-41-040-C-C-000 C. Unidad Territ. Emp. y Desar. Local y Tecn. Bajo Guadalquivir (1)			
Extinción	Plan Reordenación- Acuerdo 27/7/2010 (BOJA 28/7/2010)		01-41-051-C-C-000 C. Unidad Territ. Emp. y Desar. Local y Tecn. Morón de la Fra. y Otros (1)			
Extinción	Plan Reordenación- Acuerdo 27/7/2010 (BOJA 28/7/2010)		01-41-052-C-C-000 C. Unidad Territ. Emp. y Desar. Local y Tecn. Osuna y Otros (1)			
Creación		01-00-000-X-P-170 Almería Alta Velocidad, S.A.		Escritura N°1460 de 20 de julio de 2010. (R. M. 18/8/2010)		
Creación		01-00-000-B-P-081 Metro de Granada S.A		Esc. de const. n° 464 de 31/12/2010 (R.M. 15/02/2011)		
Creación		01-00-033-C-C-000 Consortio de Transporte Metropolitano de la Costa de Huelva		Convenio de constitución (BOJA núm. 189, 27/09/2010)		
Creación		01-00-024-H-H-000 Fundación Málaga Ciudad Cultural		Esc. de const. núm. 380, 16/4/2010 (R.F. 22/07/2010, BOJA 11/10/2010)		

Informe sobre los procesos de reordenación

Tipo de operación	Fuente o medida	Ente que causa alta o absorbe	Ente que causa baja	Efectividad		Importe capital social
		Descripción	Descripción	Altas	Bajas	
				Fuente o disposición	Fuente o disposición	
Creación		01-00-034-C-C-000 Consortio Guadalquivir		Protocolo Colaboración 14/10/2009 (BOJA N°97 de 19/05/2011)		
Extinción			01-00-000-B-P-063 Empresa para la Incorporación Social FUNDAGRO, S.L.		Escritura nº 1.684 de 15/06/2010 (R.M.6/7/2010)	6.000,00
Creación		01-00-025-H-H-000 Fundación Andalucía Tech		Escritura de constitución núm. 605 del 2/3/2011		
Fusión		01-00-000-B-P-033 Santana Motor, S.A. EN LIQUIDACION (ente preexistente que absorbe a los otros dos)				
			01-00-000-B-P-043 Santana Motor Andalucía, S.L.U.		Escritura nº 1349 de 16/05/2012 Fusion por absorcion Registro Mercantil (12/07/2012)	33.677.016,00
			01-00-000-B-P-060 Santana Militar, S.L.U.		Escritura nº 1349 de 16/05/2012 Fusion por absorcion Registro Mercantil (12/07/2012)	60.480.000,00
			01-00-000-B-P-073 Fabricados para la Automoción del Sur, S.A. (FASUR)		Escritura nº 1349 de 16/05/2012 Fusion por absorcion Registro Mercantil (25/07/2012)	418.020,00
Fusión		01-00-000-B-P-041 S. Andaluza Desar. Telecomunicaciones, S.A. (SANDETEL) (ente preexistente)				

Tipo de operación	Fuente o medida	Ente que causa alta o absorbe Descripción	Ente que causa baja Descripción	Efectividad		Importe capital social
				Altas Fuente o disposición	Bajas Fuente o disposición	
			01-00-000-B-P-053 S. Andaluza Desarrollo Sociedad Información, S.A.U. (SADESI)		Escritura nº 793 28/08/2012 Fusion x absorcion Sandetel (RM 06/09/2012)	4.700.000,00
Extinción	Acuerdo de Consejo de Gobierno de 13 de noviembre de 2012		01-41-019-H-H-000 Fundación Gastronomía de Andalucía		Registro Fundaciones (Resolución 18/10/2012) (BOJA 20/11/2012)	
Fusion	Acuerdo de Consejo de Gobierno de 11 de diciembre de 2012	01-41-016-H-H-000 Fundación Progreso y Salud (ente preexistente)				
			01-00-001-H-H-000 A. de Calidad Sanitaria de Andalucía. F. Pca. Andaluza		Escritura de Fusión nº 2.665 de 18/12/2012; RF 27/12/2012	
			01-29-006-H-H-000 F. para el Avance Tecnológico y el Entrenamiento Profesional (IAVANTE)		Escritura de Fusión nº 2.665 de 18/12/2012; RF 27/12/2012	
Fusión		01-00-000-B-P-064 Corporación Empresarial de la Universidad de Córdoba, S.A. (ente preexistente)				
			01-00-000-B-P-065 Finucosa, S.A		Registro Mercantil_Di solución por Fusión (28/12/2011)	1.140.000,00
Fusión		01-00-000-B-P-064 Corporación Empresarial de la Universidad de Córdoba, S.A. (ente preexistente)				
			01-00-000-B-P-069 Ucotienda, S.L.		Registro Mercantil_Di solución por Fusión (01/06/2012)	60.000,00

Informe sobre los procesos de reordenación

Tipo de operación	Fuente o medida	Ente que causa alta o absorbe	Ente que causa baja	Efectividad		Importe capital social
		Descripción	Descripción	Fuente o disposición	Fuente o disposición	
Extinción			01-00-000-F-P-165 Ciencia, Tecnología e Innovación, S.L.		Registro Mercantil _ Extinción (25/05/2012)	601.000,00
Extinción			01-00-000-F-P-042 Andalucía Aeroespacial, S.A. (2)			4.413.000,00
Extinción			01-00-000-B-P-047 Ingeniería y Calidad del Sur, A.I.E. (3)			60.101,21
Extinción			01-00-000-B-P-016 S. Desar. Energético Andalucía (SODEAN) (4)			444.748,96
Extinción			01-00-000-B-P-033 Santana-Motor, S.A. en Liquidación (5)			12.579.703,00
Extinción			01-11-008-C-C-000 C. Prom. del Empleo Prov. Cádiz (6)			
Extinción			01-23-023-C-C-000 Consortio para el Desarrollo Rural de La Loma (7)			
Extinción			01-00-000-B-P-076 Andalucía 21, Fondo de Capital Riesgo		Registro Mercantil _ Extinción (10/10/2013)	18.030.363,00
Extinción			01-00-000-F-P-117 Unidades Móviles Andaluzas, S.A.		Registro Mercantil _ Extinción (31/07/2012)	60.101,00
Extinción			01-00-000-X-P-166 Marinas Puerto de Málaga, S. Prom. Plan Especial Pto. Málaga (8)			384.960,00
Extinción			01-00-024-H-H-000 Fundación Málaga Ciudad Cultural			
Creación		01-29-011-H-H-000 Fundación MADECA		Escritura nº 280 de 03/03/2011 (R.F. 23/09/2011) BOJA 224 de 15/11/2011		

(1) Según Certificado expedido en fecha 19/03/2013 por el Director Gerente del Servicio Andaluz de Empleo, se están realizando las actuaciones necesarias para llevar a cabo la

extinción de los 95 Consorcios UTEDLT, integrados por un total de 758 Ayuntamientos andaluces y el Servicio Andaluz de Empleo. Desde el 30 de septiembre de 2012 no cuentan con personal, ni recursos materiales, ni dotación presupuestaria y, en consecuencia, han cesado en la actividad. En diciembre de 2012, el Servicio Andaluz de Empleo ha propuesto como fecha definitiva de extinción el 30 de junio de 2013, si bien se requiere previamente el acuerdo unánime de disolución de los entes consorciados. A la fecha de este informe, nos comunican que 68 Consorcios UTEDLT han adoptado los citados acuerdos de disolución y constituido las comisiones liquidadoras.

(2) En fecha 29/02/2012 la sociedad Andalucía Aeroespacial, S.A. solicitó la inscripción de la escritura de liquidación nº 122 de 07/02/2012. No obstante, la baja no se computará hasta que se inscriba en el Registro Mercantil su extinción, que es el hecho que determina su pérdida de personalidad jurídica.

(3) El 29/12/2006 se inscribió en el Registro Mercantil la disolución de Ingeniería y Calidad del Sur, A.I.E. . No obstante, la baja no se computará hasta que se inscriba en el Registro Mercantil su extinción, que es el hecho que determina su pérdida de personalidad jurídica.

(4) El 29/12/2006 se inscribió en el Registro Mercantil la disolución de S. Desar. Energético Andalucía (SODEAN). No obstante, la baja no se computará hasta que se inscriba en el Registro Mercantil su extinción, que es el hecho que determina su pérdida de personalidad jurídica.

(5) El 14/07/2011 se inscribió en el Registro Mercantil la disolución de Santana-Motor, S.A. en Liquidación. No obstante, la baja no se computará hasta que se inscriba en el Registro Mercantil su extinción, que es el hecho que determina su pérdida de personalidad jurídica.

(6) Según información de la Comunidad Autónoma el Consorcio para la Promoción del Empleo en la Provincia de Cádiz fue disuelto mediante acuerdo de su Consejo Rector de 27/02/2007. Se ha constituido una Junta Liquidadora que en la actualidad está efectuando las gestiones necesarias para la finalización de todos los compromisos del Consorcio así como la liquidación efectiva del mismo.

(7) Según información de la Comunidad Autónoma el Consorcio para el Desarrollo Rural de la Loma no tiene actividad.

(8) Consta inscripción en el Registro Mercantil de la disolución de la Sociedad Unidades Móviles Andaluzas, S.A. con fecha de 22/08/2013.

C.A. de Aragón

Tipo de operación	Fuente o medida	Ente que causa alta o absorbe	Ente que causa baja	Efectividad		Importe capital social
		Descripción	Descripción	Altas	Bajas	
				Fuente o disposición	Fuente o disposición	
Creación		02-00-009-H-H-000 Fundación Bibliográfica Vicente Martínez Tejero		Escritura de constitución nº 1892 de 23/11/2010 (inscripción RF 29/11/2010)		
Creación		02-00-011-H-H-000 Fundación Aquagraria		Escritura nº 625 de 13/09/2011 BOA nº 239 de 05/12/2011 (inscripción RF 14/11/2011)		
Creación		02-00-000-B-P-046 Promoción de Actividades Aeroportuarias, S.L.U.		Escritura de constitución nº 192 de 18/05/2012. (inscripción R.M. 18/06/2012)		60.000,00
Extinción	Plan reestructuración del sector público empresarial de 29 de noviembre de 2011		02-00-000-B-P-040 PLAZA Servicios Aéreos S.A. (En liquidación)(1)			3.250.000,00
Extinción	Plan reestructuración del sector público empresarial de 29 de noviembre de 2011		02-00-000-X-P-017 Promoción del Aeropuerto de zaragoza S.A. (En liquidación) (2)			7.000.000,00
Reversión a la Administración	Plan reestructuración del sector público empresarial de 29 de noviembre de 2011		02-00-000-B-P-004 Escuela Superior de Hostelería de Aragón SAU (3)			140.200,00
Reversión a la Administración	Plan reestructuración del sector público empresarial de 29 de noviembre de 2011		02-00-000-B-P-016 Centro Dramático de Aragón S.A.U. (En liquidación) (4)		Escritura nº 1096 de 14/12/2012 de extinción Registro Mercantil 01/04/2013	360.000,00

Informe sobre los procesos de reordenación

Tipo de operación	Fuente o medida	Ente que causa alta o absorbe	Ente que causa baja	Efectividad		Importe capital social
		Descripción	Descripción	Altas	Bajas	
				Fuente o disposición	Fuente o disposición	
Reversión a la Administración	Plan reestructuración del sector público empresarial de 29 de noviembre de 2011		02-00-000-B-P-013 Inmuebles GTF SLU			307.650,00
Fusión	Plan reestructuración del sector público empresarial de 29 de noviembre de 2011	02-00-000-B-P-017 Sociedad de Promoción y Gestión del Turismo de Aragón (Sociedad preexistente)				4.870.080,00
	Plan reestructuración del sector público empresarial de 29 de noviembre de 2011		02-00-000-B-P-009 Gestora Turística de San Juan de la Peña SAU		Escritura de fusión por absorción de 13/09/2012 nº 659. Inscripción en el RM 13/10/2012	440.000,00
Extinción y asunción de competencias	Plan reestructuración del sector público empresarial de 29 de noviembre de 2011	02-00-000-B-P-017 Sociedad de Promoción y Gestión del Turismo de Aragón (Sociedad preexistente)				4.870.080,00
	Plan reestructuración del sector público empresarial de 29 de noviembre de 2011		02-00-000-B-P-026 Aeronáutica de los Pirineos S.A. (En liquidación) (5)			579.435,00
Fusión	Plan reestructuración del sector público empresarial de 29 de noviembre de 2011	02-00-000-B-P-035 Sociedad para el Desarrollo Industrial de Aragón (SODIAR) (Sociedad preexistente)				8.010.200,00

Tipo de operación	Fuente o medida	Ente que causa alta o absorbe	Ente que causa baja	Efectividad		Importe capital social
		Descripción	Descripción	Altas	Bajas	
				Fuente o disposición	Fuente o disposición	
	Plan reestructuración del sector público empresarial de 29 de noviembre de 2011		02-00-000-X-P-023 Sociedad para la Promoción y Desarrollo Empresarial de Teruel S.A.			12.000.000,00
Fusión	Plan reestructuración del sector público empresarial de 29 de noviembre de 2011	02-00-000-B-P-048 Sociedad Aragonesa de Gestión Agroambiental, S.L.U.		Escritura pública nº 743 de 01/10/2012 fusión por absorción - Registro Mercantil 13/11/2012		2.704.000,00
	Plan reestructuración del sector público empresarial de 29 de noviembre de 2011		02-00-000-B-P-022 Sociedad de Desarrollo Medioambiental de Aragón (SODEMASA)		Escritura pública nº 743 de 01/10/2012 fusión por absorción - Registro Mercantil 13/11/2012	300.000,00
	Plan reestructuración del sector público empresarial de 29 de noviembre de 2011		02-00-000-B-P-018 Sociedad de Infraestructuras Rurales Aragonesas (SIRASA)		Escritura pública nº 743 de 01/10/2012 fusión por absorción - Registro Mercantil 13/11/2012	2.404.048,42
Fusión	Plan reestructuración del sector público empresarial de 29 de noviembre de 2011	02-00-000-B-U-004 Aragonesa de Servicios Telemáticos				
	Plan reestructuración del sector público empresarial de 29 de noviembre de 2011		02-00-000-B-P-037 Infraestructuras y Servicios de Telecomunicaciones de Aragón SAU (En liquidación) (6)			60.200,00
Desvinculación	Plan reestructuración del sector público empresarial de 29 de noviembre de 2011		02-00-000-X-P-035 Desarrollo de Iniciativas del Matarraña S.A.		Escritura pública nº 118 de 13.02.2012 de compraventa de acciones. BORME 13/9/2012	216.000,00

Informe sobre los procesos de reordenación

Tipo de operación	Fuente o medida	Ente que causa alta o absorbe	Ente que causa baja	Efectividad		Importe capital social
		Descripción	Descripción	Altas	Bajas	
				Fuente o disposición	Fuente o disposición	
Desvinculación	Plan reestructuración del sector público empresarial de 29 de noviembre de 2011		02-00-000-B-P-012 ASITEL Servicio de Interpretación Telefónica, S.L.U. (7)		Escritura nº 469 de 04/04/2013 de compra - venta de participaciones Registro Mercantil 11/07/2013	3.005,00
Desvinculación	Plan reestructuración del sector público empresarial de 29 de noviembre de 2011		02-00-000-X-P-028 Baronía de Escriche S.L.			7.728.000,00
Desvinculación	Plan reestructuración del sector público empresarial de 29 de noviembre de 2011		02-00-000-X-P-022 Zaragoza Alta Velocidad 2002 S.A.			30.601.012,10
Desvinculación	Plan reestructuración del sector público empresarial de 29 de noviembre de 2011		02-00-000-X-P-034 CentroTecnológico Agropecuario Cinco Villas S.L.			122.865,00
Desvinculación	Plan reestructuración del sector público empresarial de 29 de noviembre de 2011		02-00-000-X-P-033 Reservas de Servicios del Turismo de Aragón S.A. (En liquidación) (7)		Escritura nº 636 de 18/06/2013 RM 23/08/2013	60.600,00
Desvinculación	Plan reestructuración del sector público empresarial de 29 de noviembre de 2011		02-00-000-X-P-018 Parque Temático de los Pirineos S.A. (En liquidación) (8)			4.322.865,00
Extinción	Ley 10/2012, de 27 de diciembre, de Medidas Fiscales y Administrativas (BOA 31/12/2012)		02-00-000-B-O-006 Instituto Aragonés de Enseñanzas Artísticas Superiores		Ley 10/2012, 27-12 BOA nº 253 de 31/12/2012 D. Derog. Vigor 01/01/2013	

Tipo de operación	Fuente o medida	Ente que causa alta o absorbe Descripción	Ente que causa baja Descripción	Efectividad		Importe capital social
				Altas Fuente o disposición	Bajas Fuente o disposición	
Extinción			02-00-000-B-P-039 Videotex Aragón, S.A. en Liquidación (9)			661.113,31
Extinción	No está en el plan		02-00-011-C-C-000 C. Candidatura Juegos Olímpicos Zaragoza-Pirineos 2022		Certificado del Acuerdo de disolución de 07/11/2011 fecha de baja 24/02/2012	
Extinción	No está en el plan		02-00-001-N-N-000 Asociación TecnoEbro		Resolución de disolución e inscripción en el Registro General de Asociaciones de 02/09/2013	
Extinción	No está en el plan		02-00-000-B-P-041 SAVIA CAPITAL INNOVACIÓN S.C.R., S.A. DE RÉGIMEN SIMPLIFICADO		Escritura nº 1330 de 31/07/2013 RM 12/08/2013	5.252.000,00

(1) El 4 de febrero de 2011 se ha inscrito la disolución de "Plaza Servicios Aereos, S.A. (en liquidación)" en el Registro Mercantil. No obstante, la baja no será efectiva hasta que se inscriba su extinción.

(2) nº 193 de 18/05/2012 de disolución de la sociedad (RM 14/06/2012) La baja no será efectiva hasta que se inscriba su extinción.

(3) La C.A. ha indicado que se encuentra en situación Inactiva.

(4) La baja efectiva de una sociedad es la inscripción en el Registro Mercantil, por lo que a pesar de tener una escritura (nº 1096 de 14/12/2012) de extinción no está dada de baja.

(5) Escritura nº 693 de 02/05/2013 disolución (RM 22/05/2013). La baja no será efectiva hasta que se inscriba su extinción en el Registro Mercantil.

(6) Escritura nº 473 de 07/05/2013, Registro Mercantil 24/06/2013, disolución y liquidación. La baja no será efectiva hasta que se inscriba su extinción en el Registro Mercantil.

(7) Según la escritura nº 1674 de 5 de noviembre de 2012 inscrita en el Registro Mercantil 01/12/2012 se ha disuelto esta sociedad. No obstante, la baja no será efectiva hasta que se inscriba su extinción en el Registrp Mercantil.

(8) Según la escritura nº 157 de 12 de febrero de 2013 inscrito en el Registro Mercantil de 22 de marzo de 2013 se ha disuelto la sociedad. No obstante, la baja no será efectiva hasta que se inscriba su extinción en el Registro Mercantil.

(9) Acuerdo de 11/05/1994 Decreto 24/05/1995 (RM 11/09/1995). La baja no será efectiva hasta que se inscriba su extinción en el Registro Mercantil.

C.A. del Principado de Asturias

Tipo de operación	Fuente o medida	Ente que causa alta o absorbe Descripción	Ente que causa baja Descripción	Efectividad		Importe capital social
				Altas Fuente o disposición	Bajas Fuente o disposición	
Extinción			03-33-009-H-H-000 F. para la formación, la cualificación y el empleo en el sector metal		Escritura nº 1497 de 28-6-2010	
Extinción	Plan de Reestructuración del Sector Público Autonómico		03-00-000-B-O-011 Instituto Asturiano de Estadística		Ley del Principado de Asturias 1/2013, de 24 de mayo, de Medidas de Reestructuración del Sector Público Autonómico. Baja efectiva 01/06/2013	
Enajenación de participaciones	Plan de Reestructuración del Sector Público Autonómico		03-00-000-B-P-010 Sedes, S. A.			1.211.640,40
Extinción	Plan de Reestructuración del Sector Público Autonómico Ley del Principado de Asturias 1/2013, de 24 de mayo, de Medidas de Reestructuración del Sector Público Autonómico.		03-00-000-B-P-017 Parque de la Prehistoria, S. A.			60.102,00
Extinción	Plan de Reestructuración del Sector Público Autonómico		03-00-000-F-P-007 Inverasturias I, F.C.R.			6.010.121,00
Extinción	Ley 2/2010, de 12/3. Plan de Reestructuración del Sector Público Autonómico		03-33-004-H-H-000 F. H. del Oriente de Asturias "Francisco Grande Covián"		Escritura de extinción nº 257, de 29/02/2012 (Inscripción R.F. 15/3/2012)	
Extinción			03-00-000-B-U-015 Caja de Crédito de Cooperación Local		Ley 3/2012, 28-12 (BOPA 300, 29-12-12)_disp. adic. 8ª	

Informe sobre los procesos de reordenación

Tipo de operación	Fuente o medida	Ente que causa alta o absorbe	Ente que causa baja	Efectividad		Importe capital social
		Descripción	Descripción	Fuente o disposición	Fuente o disposición	
Extinción			03-33-003-H-H-000 Fundación Museo de la Siderurgia		Escritura nº 331, de 01/04/2011	
Creación	Ley 1/2013, de 24 de mayo	03-00-000-B-O-012 Servicios de emergencias del Principado de Asturias		Ley 1/2013, 24-05 (BOPA 125, 31/05/2013) Art. 3		
Extinción	Ley 1/2013, de 24 de mayo		03-00-000-B-I-004 Entidad Pública 112 Asturias			
Extinción	Ley 1/2013, de 24 de mayo		03-00-000-B-I-005 Entidad Pública Bomberos del P. Asturias			
Fusión por absorción	Ley 1/2013, de 24 de mayo	03-00-000-B-P-025 Gestion de Infraestructuras Culturales, Turísticas y Deportivas S.A.				150.000,00
	Ley 1/2013, de 24 de mayo		03-00-000-B-P-012 Sociedad Regional de Turismo S.A.			120.200,00
Extinción	Ley 1/2013, de 24 de mayo		03-00-000-B-P-014 Desarrollo Integral de Taramundi			213.500,00
Extinción	Ley 1/2013, de 24 de mayo		03-00-000-B-P-024 Gestión de Infraestructuras Públicas de Telecomunicaciones			310.000,00

C.A. de las Illes Balears

Tipo de operación	Fuente o medida	Ente que causa alta o absorbe	Ente que causa baja	Efectividad		Importe capital social
				Altas	Bajas	
		Descripción	Descripción	Fuente o disposición	Fuente o disposición	
Fusión	Borrador proyecto reestruct. Gob. Balear (2/6/2010)	04-00-000-B-U-029 Institut Balear de la Juventut (Ente preexistente)				
			04-07-025-C-C-000 Consorcio Turismo Joven de las Illes Balears		Decreto 123/2010 de 17/12/2010 (BOIB 190; 30/12/2010)	
Fusión	Borrador proyecto reestruct. Gob. Balear (2/6/2010)	04-07-110-C-C-000 Consorcio de Recursos Sociosanitarios y Asistenciales de las Islas Baleares		Convenio de colaboración (BOIB nº 190 30/12/2010)		
			04-00-024-C-C-000 C. Recursos Sociosanitarios y Asistenciales de Menorca		Acta de la Junta Rectora 30/12/2010 (Ac. BOIB 190; 30/12/10)	
			04-07-085-C-C-000 C. Recursos Sociosanitarios y Asistenciales de Mallorca		Acta de la Junta Rectora 30/12/2010 (Ac. BOIB 190; 30/12/10)	
			04-07-086-C-C-000 C. Recursos Sociosanitarios y Asistenciales de Ibiza y Formentera		Acta de la Junta Rectora 30/12/2010 (Ac. BOIB 190; 30/12/10)	
Extinción	Borrador proyecto reestruct. Gob. Balear (2/6/2010)		04-07-083-C-C-000 Consorcio Centro de tecnificación Deportiva de Calviá		Acuerdo 23/12/2010 (BOIB 6/1/2011)	
Extinción	Borrador proyecto reestruct. Gob. Balear (2/6/2010)		04-00-000-B-P-030 Desenvolupament Digital de Balears (en liquidación)		Escritura nº 1.267 de disolución y esc. nº 2.152 de subsanación de la misma (R.M. 08/11/2010)	49.230,00

Informe sobre los procesos de reordenación

Tipo de operación	Fuente o medida	Ente que causa alta o absorbe	Ente que causa baja	Efectividad		Importe capital social
		Descripción	Descripción	Altas	Bajas	
				Fuente o disposición	Fuente o disposición	
Extinción	Decreto 102/2010 (BOIB 7/9/2010)	04-00-000-B-U-011 Inst. de Innovación Empresarial de las Islas Baleares (Ente preexistente)				
			04-00-000-B-P-008 Fires i Congressos de Balears, S.A.		Escritura de disolución y extinción nº 775 de 18/05/2011 (R.M. 8/06/2011)	300.506,05
Creación	Acuerdo 17/09/2010 (BOIB 14/10/2010)	04-07-111-C-C-000 Consorci Serra de Tramuntana Patrimoni Mundial		Convenio 09/02/2011 (BOIB 19/04/2011)		
Extinción			04-00-000-B-P-032 BON ME Segle XXI, S. A. T.		Escritura de disolución y liquidación nº 1619 de 28/07/2010 (R.M. 23/08/2010)	60.100,00
Creación y Extinción		04-00-000-B-O-001 Agència de Salut Pública de les Illes Balears		Ley 16/2010, de 28/12/2010 (BOIB 4/01/11)		
			04-00-000-B-O-001 Agència de Salut Pública de les Illes Balears		Ley 9/2011 de 23/12/2011 (BOIB 30/12/2011)	
Creación y Extinción		04-00-000-B-U-033 Fundación Hospital Manacor		1/2011, de 24/02/2011 (BOIB 30 EXT. de 28/02/2011)		
			04-00-001-H-H-000 Fundación Hospital de Manacor		Ley 1/2011, de 24/02 (BOIB nº 30 EXT de 28/02/2011)	
Creación y Extinción		04-00-000-B-U-032 Fundación Hospital Son Llàtzer		1/2011, de 24/02/2011 (BOIB 30 EXT. de 28/02/2011)		
			04-00-005-H-H-000 F. Hospital Son Llàtzer		Ley 1/2011, de 24/02 (BOIB nº 30 EXT de 28/02/11)	

Tipo de operación	Fuente o medida	Ente que causa alta o absorbe	Ente que causa baja	Efectividad		Importe capital social
		Descripción	Descripción	Altas	Bajas	
				Fuente o disposición	Fuente o disposición	
Extinción e integración	Ley 9/2011 (BOIB 30/12/11) y Acuerdo del Consejo de Gobierno de 13/04/2012 (BOIB 14/04/212) Acuerdo Consejo Dir. Servicio Salud (25/04/2012)	04-00-000-B-V-012 Servicio de Salud de las Islas Baleares (Ente preexistente)		Ley 5/2003, de 4 de abril; BOCAIB 55 de 22/04/2003 (23/4/2003)		
			04-00-000-B-U-007 Gestión Sanitaria de Mallorca (GESMA)		Acuerdo de Consejo de Gobierno de 21/12/2012 (BOIB nº 192 de 22/12/2012) de aprobación de la extinción, por integración en el SERVEI DE SALUT DE LES ILLES BALEARS, en fecha 01/01/2013.	
			04-00-000-B-U-032 Fundación Hospital Son Llàtzer		Acuerdo de Consejo de Gobierno de 21/12/2012 (BOIB nº 192 de 22/12/2012) de aprobación de la extinción, por integración en el SERVEI DE SALUT DE LES ILLES BALEARS, en fecha 01/01/2013.	

Informe sobre los procesos de reordenación

Tipo de operación	Fuente o medida	Ente que causa alta o absorbe		Ente que causa baja		Efectividad		Importe capital social
		Descripción	Descripción	Altas	Bajas	Fuente o disposición	Fuente o disposición	
				Fuente o disposición	Fuente o disposición			
			04-00-000-B-U-033 Fundación Hospital Manacor				Acuerdo de Consejo de Gobierno de 21/12/2012 (BOIB nº 192 de 22/12/2012) de aprobación de la extinción, por integración en el SERVEI DE SALUT DE LES ILLES BALEARS, en fecha 01/01/2013.	
			04-00-000-B-U-034 Fundació Hospital Comarcal d'Inca				Acuerdo de Consejo de Gobierno de 21/12/2012 (BOIB nº 192 de 22/12/2012) de aprobación de la extinción, por integración en el SERVEI DE SALUT DE LES ILLES BALEARS, en fecha 01/01/2013.	
Extinción e integración	Acuerdo del Consejo de Gobierno de 13/04/2012 (BOIB 14/04/2012)	04-07-059-C-C-000 Institut d'Estudis Baleàrics (IEB) (ente preexistente antes denominado Consorcio para el Fomento del Uso del Catalán (COFUC))					Creado por Decreto 126/1997, de 3 de octubre (BOIB 131 de 21/10/1997). Modificación nombre y Estatutos por Ac. Con.Gob. 13/07/2012 (BOIB núm. 101 de 14/07/2012)	

Tipo de operación	Fuente o medida	Ente que causa alta o absorbe	Ente que causa baja	Efectividad		Importe capital social
		Descripción	Descripción	Altas	Bajas	
				Fuente o disposición	Fuente o disposición	
			04-00-000-B-V-001 Inst. Estudios Baleáricos (I.E.B.)		Decreto 55/2012 de 13/07/2012 (BOIB núm. 101; 14/07/2012)	
Fusión	Acuerdo del Consejo de Gobierno de 13/04/2012 (BOIB 14/04/212)	04-00-000-B-P-007 Serveis de Millora Agraria, S.A. (SEMILLA, S.A.) (ente preexistente que absorberá al otro)				
			04-00-000-B-P-003 Instituto de Biología Animal de Balears, S.A.		Inscrita Extinció en el R.M. 20/08/2013	543.314,94
Extinció e integració	Acuerdo del Consejo de Gobierno de 13/04/2012 (BOIB 14/04/212)	04-00-027-H-H-000 Fundació Balear d'Innovació i Tecnologia (Fundació BIT) (ente de nueva creación que integrará a los otros tres)		Escritura nº 2121, de 02/10/2012. RF 15/10/2012		
			04-00-017-H-H-000 Fundació Illes Balears per a la Innovació Tecnològica (IBIT)		Escritura nº 2709 de 20/12/2012 de fusió por absorció. Reg. Fund. 31/12/2012)	

Informe sobre los procesos de reordenación

Tipo de operación	Fuente o medida	Ente que causa alta o absorbe	Ente que causa baja	Efectividad		Importe capital social
		Descripción	Descripción	Altas	Bajas	
				Fuente o disposición	Fuente o disposición	
			04-00-000-B-P-014 Balears Innovació Telemàtica, S.A. (BITEL)		Escritura nº 2.672, de 17 de diciembre de 2012, de cesión global de activos y pasivos a la Fundació Balear d'Innovació i Tecnologia. Escritura nº 2.372, complementaria y de rectificación, de fecha 17/01/2013. Escritura nº 274, complementaria y de rectificación, de 12/02/2013. (R.M. 20/02/2013)	767.440,00
			04-00-000-B-P-011 Parcbit Desenvolupament, S.A.U.		Escritura nº 2.672, de 17 de diciembre de 2012, de cesión global de activos y pasivos a la Fundació Balear d'Innovació i Tecnologia. (R.M. 20/02/2013)	13.222.000,00
Extinció e integració	Acuerdo del Consejo de Gobierno de 13/04/2012 (BOIB 14/04/212)	04-07-110-C-C-000 Consortio de Recursos Sociosanitarios y Asistenciales de las Islas Baleares (ente preexistente)				

Tipo de operación	Fuente o medida	Ente que causa alta o absorbe	Ente que causa baja	Efectividad		Importe capital social
				Altas	Bajas	
		Descripción	Descripción	Fuente o disposición	Fuente o disposición	
			04-00-019-H-H-000 Fundació d' Atenció i suport a la dependència i promoció de l'Autonomia Personal de las I. Balears			
Fusión	Acuerdo del Consejo de Gobierno de 13/04/2012 (BOIB 14/04/212)	04-00-014-H-H-000 Fundació d'Investigació Sanitària de les I.B. Ramon Llull (ente preexistente que absorbe al otro)				
			04-00-006-H-H-000 Fundació Mateu Orfila		Escritura nº 1478, de 13 de diciembre de 2012, de fusión. 19/12/2012	
Extinción e integración	Acuerdo del Consejo de Gobierno de 13/04/2012 (BOIB 14/04/212)	04-00-009-H-H-000 Fundación para el Apoyo y la Promoción del Deporte Balear (Illesport) (ente preexistente)				
			04-07-081-C-C-000 Consortio Escuela Balear del Deporte (EBE)		Acuerdo del Consejo de Dirección de 16/09/2010 (30/11/2012)	
Fusión	Acuerdo de C. de G. de 9/11/12 por el que se autoriza que la Agencia de Turismo de Illes Balears (ATB) absorbe a la Fundación. (BOIB 168 de 13/11/2012. Sec.III).	04-00-000-B-U-013 Agencia de Turismo de las Illes Balears (ATB) (anterior IBATUR) (Ente preexistente que absorberá al otro)				
			04-00-016-H-H-000 Fundació Desenvolupament Sostenible		Escritura nº 1095, de 21/12/2012 elevacion acuerdo disolucion (Reg. Fund. 31/12/2012)	

Informe sobre los procesos de reordenación

Tipo de operación	Fuente o medida	Ente que causa alta o absorbe	Ente que causa baja	Efectividad		Importe capital social
		Descripción	Descripción	Altas	Bajas	
				Fuente o disposición	Fuente o disposición	
Creación y Fusión	Cons. Gobierno de 21/09/2012(B OIB 140; 25/09/2012) Acuerdo del Consejo de Gobierno de 13/04/2012 (BOIB 14/04/212)	04-00-032-C-C-000 Consorci d'Infraestructures de les Illes Balears (nuevo consorcio resultante de la fusión)			Acuerdo de Cons. Gobierno de 21/09/2012 (BOIB 140; 25/09/2012)	
			04-07-050-C-C-000 Consorci Mirall Manacor (1)			
			04-07-039-C-C-000 Consorci Pla Mirall Ciutadella (2)			
			04-07-041-C-C-000 Consorci Mirall Maó (3)		Acuerdo Consejo Gobierno de 31/05/2013 (Boe nº 77 de 01/06/2013) (Efectos 31/05/2013)	
			04-07-033-C-C-000 Consorci d'Alcudia Pla Mirall (3)		Acuerdo Consejo Gobierno de 31/05/2013 (Boe nº 77 de 01/06/2013) (Efectos 31/05/2013)	
			04-07-032-C-C-000 Consorci Mirall Calviá (4)			
			04-07-047-C-C-000 Consorci Capdepera-Mirall (5)			
			04-07-045-C-C-000 Consorci Mirall Felanitx (3)		Acuerdo Consejo Gobierno de 31/05/2013 (Boe nº 77 de 01/06/2013) (Efectos 31/05/2013)	

Tipo de operación	Fuente o medida	Ente que causa alta o absorbe	Ente que causa baja	Efectividad		Importe capital social
		Descripción	Descripción	Altas	Bajas	
				Fuente o disposición	Fuente o disposición	
			04-07-046-C-C-000 ConSORCI Mirall-Muro (3)		Acuerdo Consejo Gobierno de 31/05/2013 (Boe nº 77 de 01/06/2013) (Efectos 31/05/2013)	
			04-07-036-C-C-000 ConSORCI Pla Mirall Santa Margalida (3)		Acuerdo Consejo Gobierno de 31/05/2013 (Boe nº 77 de 01/06/2013) (Efectos 31/05/2013)	
			04-00-002-C-C-000 C. Pla D Cala Millor (3)		Acuerdo Consejo Gobierno de 31/05/2013 (Boe nº 77 de 01/06/2013) (Efectos 31/05/2013)	
			04-00-003-C-C-000 ConSORCI Pla D-Campos (3)		Acuerdo Consejo Gobierno de 31/05/2013 (Boe nº 77 de 01/06/2013) (Efectos 31/05/2013)	
			04-07-099-C-C-000 ConSORCI Pla D-es Castell (3)		Acuerdo Consejo Gobierno de 31/05/2013 (Boe nº 77 de 01/06/2013) (Efectos 31/05/2013)	
			04-00-004-C-C-000 ConSORCI Pla D-Esporles (3)		Acuerdo Consejo Gobierno de 31/05/2013 (Boe nº 77 de 01/06/2013) (Efectos 31/05/2013)	
			04-07-105-C-C-000 ConSORCI Pla D-Ferreries (6)			

Informe sobre los procesos de reordenación

Tipo de operación	Fuente o medida	Ente que causa alta o absorbe		Ente que causa baja		Efectividad		Importe capital social
		Descripción	Descripción	Altas	Bajas	Fuente o disposición	Fuente o disposición	
				Fuente o disposición	Fuente o disposición			
			04-00-005-C-C-000 ConSORCI Pla D-Fornalutx (3)				Acuerdo Consejo Gobierno de 31/05/2013 (Boe nº 77 de 01/06/2013) (Efectos 31/05/2013)	
			04-00-006-C-C-000 ConSORCI Pla D-Inca (3)				Acuerdo Consejo Gobierno de 31/05/2013 (Boe nº 77 de 01/06/2013) (Efectos 31/05/2013)	
			04-07-088-C-C-000 ConSORCI Pla D-Lloret de Vista Alegre (3)				Acuerdo Consejo Gobierno de 31/05/2013 (Boe nº 77 de 01/06/2013) (Efectos 31/05/2013)	
			04-00-007-C-C-000 ConSORCI Pla D-Mancor de la Vall (3)				Acuerdo Consejo Gobierno de 31/05/2013 (Boe nº 77 de 01/06/2013) (Efectos 31/05/2013)	
			04-00-008-C-C-000 ConSORCI Pla D-Marratxí (3)				Acuerdo Consejo Gobierno de 31/05/2013 (Boe nº 77 de 01/06/2013) (Efectos 31/05/2013)	
			04-07-096-C-C-000 C. Plan D-Montuiri (3)				Acuerdo Consejo Gobierno de 31/05/2013 (Boe nº 77 de 01/06/2013) (Efectos 31/05/2013)	

Tipo de operación	Fuente o medida	Ente que causa alta o absorbe	Ente que causa baja	Efectividad		Importe capital social
		Descripción	Descripción	Altas	Bajas	
				Fuente o disposición	Fuente o disposición	
			04-07-098-C-C-000 Consorti Pla D-Porreres (3)		Acuerdo Consejo Gobierno de 31/05/2013 (Boe nº 77 de 01/06/2013) (Efectos 31/05/2013)	
			04-00-009-C-C-000 Consorti Pla D-Sant Joan (3)		Acuerdo Consejo Gobierno de 31/05/2013 (Boe nº 77 de 01/06/2013) (Efectos 31/05/2013)	
			04-00-010-C-C-000 Consorti Pla D-Santanyí (3)		Acuerdo Consejo Gobierno de 31/05/2013 (Boe nº 77 de 01/06/2013) (Efectos 31/05/2013)	
			04-00-011-C-C-000 Consorti Pla D-Selva (3)		Acuerdo Consejo Gobierno de 31/05/2013 (Boe nº 77 de 01/06/2013) (Efectos 31/05/2013)	
			04-07-089-C-C-000 Consorti Pla D-Sencelles (3)		Acuerdo Consejo Gobierno de 31/05/2013 (Boe nº 77 de 01/06/2013) (Efectos 31/05/2013)	
			04-00-012-C-C-000 Consorti Pla D-Ses Salines (3)		Acuerdo Consejo Gobierno de 31/05/2013 (Boe nº 77 de 01/06/2013) (Efectos 31/05/2013)	

Informe sobre los procesos de reordenación

Tipo de operación	Fuente o medida	Ente que causa alta o absorbe	Ente que causa baja	Efectividad		Importe capital social
		Descripción	Descripción	Altas	Bajas	
				Fuente o disposición	Fuente o disposición	
			04-07-095-C-C-000 ConSORCI Pla D-Sineu (3)		Acuerdo Consejo Gobierno de 31/05/2013 (Boe nº 77 de 01/06/2013) (Efectos 31/05/2013)	
			04-00-013-C-C-000 ConSORCI Pla D-Sóller (3)		Acuerdo Consejo Gobierno de 31/05/2013 (Boe nº 77 de 01/06/2013) (Efectos 31/05/2013)	
			04-07-097-C-C-000 ConSORCI Pla D-Valldemossa (3)		Acuerdo Consejo Gobierno de 31/05/2013 (Boe nº 77 de 01/06/2013) (Efectos 31/05/2013)	
			04-07-100-C-C-000 C. Rehabilitació del Patrimoni del municipi des Castell (7)			
			04-07-093-C-C-000 ConSORCI Pla D-Llucmajor (8)			
Extinció			04-07-030-C-C-000 ConSORCI Parc de les Estacions (9)			
Extinció			04-07-034-C-C-000 ConSORCI Mirall Palma-Eixample i Resta Municipi (10)			
Desvinculació			04-00-018-C-C-000 ConSORCI del Pavelló Esportiu Multifuncional			
Desvinculació			04-00-019-C-C-000 C. Desenvolupament Esportiu de Ciutadella (11)			

Tipo de operación	Fuente o medida	Ente que causa alta o absorbe	Ente que causa baja	Efectividad		Importe capital social
		Descripción	Descripción	Altas	Bajas	
				Fuente o disposición	Fuente o disposición	
Fusión	Acuerdo del Consejo de Gobierno de 13/04/2012 (BOIB 14/04/212)	04-07-112-C-C-000 Consorti d'Aigües de les Illes Balears (ente de nueva creación que absorbe a los demás)		Acuerdo Cons. Gobierno de 15/06/2012 (BOIB 87; 18/06/2012)		
			04-07-031-C-C-000 Consorti d'Aigües d'Andratx		Acuerdo C.G. de 16/11/2012 (BOIB 171 de 20/11/2012).	
			04-07-024-C-C-000 Consorti d'Aigües d'Artà		Acuerdo C.G. de 16/11/2012 (BOIB 171 de 20/11/2012).	
			04-07-008-C-C-000 Consortio Aguas de la Bahía de Palma		Acuerdo C.G. de 16/11/2012 (BOIB 171 de 20/11/2012).	
			04-07-015-C-C-000 Consorti d'Aigües de Deià		Acuerdo C.G. de 16/11/2012 (BOIB 171 de 20/11/2012).	
			04-07-022-C-C-000 Consortio de Aguas de Lloseta		Acuerdo C.G. de 16/11/2012 (BOIB 171 de 20/11/2012).	
			04-07-054-C-C-000 Consortio de Aguas de María de la Salut		Acuerdo C.G. de 16/11/2012 (BOIB 171 de 20/11/2012).	
			04-07-056-C-C-000 Consorti d'Aigües de Santa Maria del Camí		Acuerdo C.G. de 16/11/2012 (BOIB 171 de 20/11/2012).	
			04-07-049-C-C-000 Consortio de Aguas de Selva		Acuerdo C.G. de 16/11/2012 (BOIB 171 de 20/11/2012).	

Informe sobre los procesos de reordenación

Tipo de operación	Fuente o medida	Ente que causa alta o absorbe		Ente que causa baja		Efectividad		Importe capital social
		Descripción	Descripción	Altas	Bajas	Fuente o disposición	Fuente o disposición	
				Fuente o disposición	Fuente o disposición			
			04-07-057-C-C-000 Consorci d'Aigües de Valldemossa				Acuerdo C.G. de 16/11/2012 (BOIB 171 de 20/11/2012).	
			04-07-019-C-C-000 Consorcio de Aguas de Ciutadella				Acuerdo C.G. de 16/11/2012 (BOIB 171 de 20/11/2012).	
			04-07-023-C-C-000 Consorci d'Aigües de Mercadal				Acuerdo C.G. de 16/11/2012 (BOIB 171 de 20/11/2012).	
			04-07-016-C-C-000 Consorcio de Aguas de Mahón				Acuerdo C.G. de 16/11/2012 (BOIB 171 de 20/11/2012).	
			04-07-077-C-C-000 Consorci Aigües d'Eivissa-Capital				Acuerdo C.G. de 16/11/2012 (BOIB 171 de 20/11/2012).	
			04-07-028-C-C-000 Consorcio de Aguas de Sant Antoni de Portmany				Acuerdo C.G. de 16/11/2012 (BOIB 171 de 20/11/2012).	
			04-07-017-C-C-000 Consorci d'Aigües de Formentera				Acuerdo C.G. de 16/11/2012 (BOIB 171 de 20/11/2012).	
			04-07-055-C-C-000 Consorci d'Aigües d'Algaida				Acuerdo C.G. de 16/11/2012 (BOIB 171 de 20/11/2012).	
			04-07-058-C-C-000 Consorci d'Aigües de Puigpunyent				Acuerdo C.G. de 16/11/2012 (BOIB 171 de 20/11/2012).	

Tipo de operación	Fuente o medida	Ente que causa alta o absorbe	Ente que causa baja	Efectividad		Importe capital social
		Descripción	Descripción	Altas	Bajas	
				Fuente o disposición	Fuente o disposición	
			04-00-014-C-C-000 ConSORCI d'Aigües de Sa Pobla		Acuerdo C.G. de 16/11/2012 (BOIB 171 de 20/11/2012).	
			04-07-021-C-C-000 ConSORCI d'Aigües de Banyalbufar		Acuerdo C.G. de 16/11/2012 (BOIB 171 de 20/11/2012).	
			04-00-031-C-C-000 ConSORCI d'Aigües de Lluçmajor		Acuerdo C.G. de 16/11/2012 (BOIB 171 de 20/11/2012).	
			04-07-061-C-C-000 ConSORCI d'Aigües de Mancor de la Vall		Acuerdo C.G. de 16/11/2012 (BOIB 171 de 20/11/2012).	
			04-07-060-C-C-000 ConSORCI d'Aigües de Petra		Acuerdo C.G. de 16/11/2012 (BOIB 171 de 20/11/2012).	
			04-07-064-C-C-000 ConSORCI d'Aigües de Pollença		Acuerdo C.G. de 16/11/2012 (BOIB 171 de 20/11/2012).	
Extinción	Acuerdo del Consejo de Gobierno de 13/04/2012 (BOIB 14/04/212)		04-00-000-B-P-029 Tramvia de la Badia de Palma, S.A.U.		Escritura de extinción nº 682, de 12/04/2012 y subsanación (RM 21/12/2012)	5.000.000,00
Extinción	Acuerdo del Consejo de Gobierno de 13/04/2012 (BOIB 14/04/212)		04-07-012-H-H-000 Fundación Centro de Investigación, Desarrollo e Innovación en Turismo		Escritura nº 2675, de 20/12/2012 de extinción. R.F. 31/12/2012	
Extinción	Acuerdo del Consejo de Gobierno de 13/04/2012 (BOIB 14/04/212)		04-00-024-H-H-000 Fundació balear de la Memòria Democràtica		Escritura nº 3115, de 30/10/2012 de disolución. RF 12/11/12	

Informe sobre los procesos de reordenación

Tipo de operación	Fuente o medida	Ente que causa alta o absorbe	Ente que causa baja	Efectividad		Importe capital social
		Descripción	Descripción	Altas	Bajas	
				Fuente o disposición	Fuente o disposición	
Extinción	Acuerdo del Consejo de Gobierno de 13/04/2012 (BOIB 14/04/212)		04-07-014-H-H-000 F. Juegos Mundiales Universitarios Universiada-Palma de Mallorca 1999 (12)			
Extinción	Acuerdo del Consejo de Gobierno de 13/04/2012 (BOIB 14/04/212)		04-00-013-H-H-000 Fundació Balear contra la Violència de Gènere		Escritura de extinción (R.F. 26/06/2012)	
Extinción	Acuerdo del Consejo de Gobierno de 13/04/2012 (BOIB 14/04/212)		04-00-011-H-H-000 F. d'ajuda a la Reinserció de les Illes Balears		Escritura nº 2175, de 25/10/2012 de disolución. RF 12/11/12	
Extinción	Acuerdo del Consejo de Gobierno de 13/04/2012 (BOIB 14/04/212)		04-07-013-H-H-000 Fundació ART A LA SEU DE MALLORCA		Escritura de extinción (R.F. 12/06/2012)	
Extinción	Acuerdo del Consejo de Gobierno de 13/04/2012 (BOIB 14/04/212)		04-07-044-C-C-000 Consorci Mirall-Andratx		Acuerdo de Junta Rectora, de 13 de mayo de 2011 (19/12/2012)	
Extinción	Acuerdo del Consejo de Gobierno de 13/04/2012 (BOIB 14/04/212)		04-07-042-C-C-000 Consorci Pla Mirall Sant Llorenç des Cardassar		Acuerdo de Junta Rectora de 09/06/2011 (20/10/2012)	
Extinción	Acuerdo del Consejo de Gobierno de 13/04/2012 (BOIB 14/04/212)		04-07-043-C-C-000 Consorci Pla Mirall Es Mercadal		Acuerdo disolución y liquidación J. Rectora, de 8/4/2011 (efectos 15/06/2012)	
Extinción	Acuerdo del Consejo de Gobierno de 13/04/2012 (BOIB 14/04/212)		04-07-048-C-C-000 Consorci Eivissa-Mirall		Acuerdo de Junta Rectora, de disolución, de 18/11/2011 21/12/2012	

Tipo de operación	Fuente o medida	Ente que causa alta o absorbe	Ente que causa baja	Efectividad		Importe capital social
		Descripción	Descripción	Altas	Bajas	
				Fuente o disposición	Fuente o disposición	
Extinción	Acuerdo del Consejo de Gobierno de 13/04/2012 (BOIB 14/04/212)		04-07-035-C-C-000 Consorci Mirall-Santa Eulària		Ratificación Ac. de C. de Gobierno de 15/06/2012 (BOIB 90; 21/06/2012) con efectos 14/09/2012	
Extinción	Acuerdo del Consejo de Gobierno de 13/04/2012 (BOIB 14/04/212)		04-07-052-C-C-000 Consorci del Pla Mirall D'Inca		Acuerdo de la Junta Rectora, de disolución, de 14/11/2011 (18/01/2013)	
Extinción	Acuerdo del Consejo de Gobierno de 13/04/2012 (BOIB 14/04/212)		04-07-051-C-C-000 Consorci Pla Mirall Pollença		de la Junta Rectora, de 14/12/2011 (15/6/2012)	
Extinción	Acuerdo del Consejo de Gobierno de 13/04/2012 (BOIB 14/04/212)		04-00-020-C-C-000 Consorci Pla D-Pollença		Acuerdo Cons. Gobierno de 15/06/2012 (BOIB 90; 21/06/2012)	
Extinción	Acuerdo del Consejo de Gobierno de 13/04/2012 Primera Fase Proyecto de Reestructuración (BOIB 14/04/2012)		04-07-090-C-C-000 C. Foment de l'Esport de Marratxí (13)		Acuerdo de la J.R. de disolución, de 26/06/2012 (efectos 29/07/2013)	
Extinción	Acuerdo del Consejo de Gobierno de 13/04/2012 (BOIB 14/04/212).		04-07-014-C-C-000 Consorcio de Menorca Reserva de la Biosfera		Acta del Consell General de la Reserva de 05/09/2012 Efecto 05/04/2013	
Extinción e Integración	Acuerdo del Consejo de Gobierno de 13/04/2012 (BOIB 14/04/212)	04-00-000-B-U-023 Espais de Natura Balear (ente preexistente en el que se integran los activos y pasivos del Consorci)				

Informe sobre los procesos de reordenación

Tipo de operación	Fuente o medida	Ente que causa alta o absorbe	Ente que causa baja	Efectividad		Importe capital social
		Descripción	Descripción	Altas	Bajas	
				Fuente o disposición	Fuente o disposición	
			04-00-021-C-C-000 Consorci de La Gola		Acta de la Junta Rectora, 16/05/2012 (BOIB nº 90, 21-6-12) Efectos 30/06/2012	
Extinción	Acuerdo del Consejo de Gobierno de 13/04/2012 (BOIB 14/04/212)		04-07-066-C-C-000 Consorci Aubarca - Es Verger		Acta Junta Rectora de 05/12/2011 (Acuerdo C. Gobierno 17/02/12 - BOIB 25/02)	
Extinción	Acuerdo del Consejo de Gobierno de 13/04/2012 (BOIB 14/04/212)		04-00-025-C-C-000 Consorci Joc Hípic de Menorca		Acuerdo de Consejo de Gobierno de 21/12/2012 (31/12/2012)	
Extinción	Acuerdo del Consejo de Gobierno de 13/04/2012 (BOIB 14/04/212)		04-07-071-C-C-000 Consorci Joc Hipic de Mallorca		Certificado Presidente del Consorcio (18-4-2013)	
Extinción	Acuerdo Junta Rectora, de disolución, de 27/02/2012 Acuerdo del Consejo de Gobierno de ratificacion 27/07/12 (BOIB 111 de 02/08/12)		04-00-030-C-C-000 Consorci Pati de sa Lluna		Acuerdo de la Junta Rectora, de disolución, de 27/02/2012 (28/12/2012)	
Extinción	Acuerdo del Consejo de Gobierno de 13/04/2012 (BOIB 14/04/212)		04-00-022-C-C-000 C. para el Fomento de Infraestructuras Universitarias (COFIU)			

Tipo de operación	Fuente o medida	Ente que causa alta o absorbe	Ente que causa baja	Efectividad		Importe capital social
				Altas	Bajas	
		Descripción	Descripción	Fuente o disposición	Fuente o disposición	
Extinción e integración		04-00-000-B-U-026 Agencia de Emigración y Cooperación Internacional de las Illes Balears AECIB (antes denominado Agència de Cooperació Internacional de les Illes Balears (ACIB), ente preexistente en el que se integrará la Fundació)				
			04-00-020-H-H-000 Fundació Balears a l'Exterior		Escritura nº 425, de extinción, de 20/03/2013 (R.F. 22/3/2013)	
Extinción	Decreto Ley 10/2012, de 31 de agosto.D.A.2ª (BOIB 129; 1/9/12)		04-00-000-B-U-031 Consejo de Juventud de las Islas Baleares		Decreto Ley de 31 de agosto.D.A. 2ª (BOIB 129; 1/9/12) 01/09/2012	
Extinción	(Acta Junta General Extraordinaria de 18/04/2012) En disolución R.M. 28/12/201		04-00-000-X-P-002 Carn Illa, S.A.		Escritura nº 4169, de disolución de 20/12/2012 RM 1/02/2013	274.959,00
Extinción	Acuerdo del Consejo de Gobierno de 16 de noviembre de 2012 (BOIB 20/11/2012)		04-07-026-C-C-000 Consorci del Museu d'Art Modern i Contemporani de Palma			
Extinción	Acuerdo del Consejo de Gobierno de 16 de noviembre de 2012 (BOIB 20/11/2012)		04-07-038-C-C-000 Consorci del Museu Joaquín Torrens Lladó (14)			

Informe sobre los procesos de reordenación

Tipo de operación	Fuente o medida	Ente que causa alta o absorbe	Ente que causa baja	Efectividad		Importe capital social
		Descripción	Descripción	Altas	Bajas	
				Fuente o disposición	Fuente o disposición	
Extinción	Acta Junta Rectora 31/01/2011, de disolución (BOIB núm. 71 de 14/05/2011).		04-07-113-C-C-000 Consorcio Trofeu Princesa Sofia MAPFRE (15)			
Extinción e Integración	Acuerdo del Consejo de Gobierno de 16 de noviembre de 2012 (BOIB 20/11/2012)	04-00-000-B-U-010 Inst. Balear Naturaleza (IBANAT) (ente preexistente que asume las funciones del ente a extinguir)				
			04-00-000-B-U-023 Espais de Natura Balear		Decreto 23/2013 de 24 de mayo (BOIB nº 74 de 25/5/2013) (Efectos 1/6/2013)	
Fusión	Acuerdo del Consejo de Gobierno de 16 de noviembre de 2012 (BOIB 20/11/2012)	04-00-010-H-H-000 F. per al Conservatori Superior de Música i Dansa de les Illes Balears (entre preexistente que absorbe al ente a extinguir)				
			04-00-002-H-H-000 F. para la Escuela Superior de Arte Dramático de las Illes Balears			
Extinción	Acuerdo del C. G.de 30 de noviembre de 2012 (BOIB 1/12/2012) Tercera Fase Proyecto Reestructuración		04-00-000-B-P-013 CAIB Patrimonio, S.A. (16)			2.550.000,00

Tipo de operación	Fuente o medida	Ente que causa alta o absorbe	Ente que causa baja	Efectividad		Importe capital social
		Descripción	Descripción	Altas	Bajas	
				Fuente o disposición	Fuente o disposición	
Extinción	Acuerdo C.G. de 10/5/2013 Inclusión de nueva actuación en la tercera fase del proyecto de Reestructuración del Sector Público Instrumental de las IB (BOIB 11/5/2013)		04-00-000-B-U-026 Agència d'Emigració i Cooperació Internacional de les IB			
Extinción	Acuerdo C.G. de 10/5/2013 Inclusión de nueva actuación en la tercera fase del proyecto de Reestructuración del Sector Público Instrumental de las IB (BOIB 11/5/2013)		04-07-011-C-C-000 Centro Baleares Europa (CBE)			
Extinción			04-07-109-C-C-000 C. para la Prom. y el Fom. del Tur. Naút. Sost. en las I. B. (IB-BLAU)		Acuerdo de la Junta Rectora, de 13/10/2009 (Baja efectiva 3/8/2012)	

(1) Aprobada la disolución junta rectora BOIB núm. 184 (11/12/2012) y ratificado por el ayuntamiento BOIB núm. 2 (03/01/2013). Aprobada ratificación en Consejo de Gobierno de 14/03/2013. Aprobada ratificación en Consejo de Gobierno de 14/03/2013

(2) Aprobado por la Junta Rectora, en fecha 4 de diciembre de 2012. Prevista ratificación por el Pleno de día 14 de febrero. Aprobada ratificación en Consejo de Gobierno de 14/03/2013

(3) Acuerdo del Consejo de Gobierno de 31 de mayo de 2013 por el que se finaliza del proceso de cesión y se lleva a cabo la integración efectiva de los consorcios que se fusionan en el Consorcio de infraestructuras de las Illes Balears.

(4) Aprobado por la junta rectora, BOIB núm. 183 (08/12/2012) y ratificado por el Pleno del ayuntamiento, BOIB núm. 185 (13/12/2012). Aprobada ratificación en Consejo de Gobierno de 14/03/2013

- (5) Aprobado por la junta rectora, BOIB núm. 5 (10/01/2013) y ratificado por el Pleno del ayuntamiento, BOIB núm.8 (17/01/2013). Aprobada ratificación en Consejo de Gobierno de 14/03/2013
- (6) Aprobado por la junta rectora en fecha 15 de octubre del 2012 y ratificado por el Pleno del ayuntamiento, BOIB núm. 3 (05/01/2013)Aprobada ratificación en Consejo de Gobierno de 14/03/2013
- (7) Aprobado por la junta rectora en fecha 25 de octubre del 2012, aprobado por Consejo de Gobierno, BOIB núm. 171 (20/11/2012) y ratificado por el Pleno del ayuntamiento, BOIB núm. 173 (22/11/2012).Aprobada ratificación en Consejo de Gobierno de 14/03/2013
- (8) El ayuntamiento no se ha ratificado. En estudio su posible extinción e integración en el Consorcio Único de Infraestructuras.
- (9) Acta de la Junta rectora de 28/11/2012 de acuerdo de disolución. Ratificación del Ayuntamiento de Palma BOIB nº 186 de 15 de diciembre de 2012
- (10) Aprobada liquidación y disolución por la Junta rectora del Consorcio el 28/11/2012. Acuerdo Ayuntamiento de Palma de iquidación y disolución BOIB nº 186 de 15 de diciembre de 2012
- (11) La C.A. ha comunicado la intención de separarse 26/11/2011 Falta ratificación del Consorcio
- (12) Según Certificado de la C.A. permanece inactiva desde 2001.
- (13) Acta de la J.R. de 26/6/2012 de disolucion e inicio de liquidación
- (14) Acta de constitucion de la Comisión liquidadora de 20 /12/2012
- (15) Iniciado proceso de extinción BOIB nº 237 de 14/7/2011
- (16) Acta de la Junta General de accionistas en la que se aprueba la cesión global de activos y pasivos a la Administración con efectos de 28/2/2012. Esto conllevará la extinción.

C.A. de Canarias

Tipo de operación	Fuente o medida	Ente que causa alta o absorbe	Ente que causa baja	Efectividad		Importe capital social
				Altas	Bajas	
		Descripción	Descripción	Fuente o disposición	Fuente o disposición	
Extinción	Plan 24/3/2011		05-00-003-H-H-000 Fundación Canaria para la promoción de la educación		Resolución de 31/10/2011 Gobierno de Canarias	
Extinción	Plan 24/3/2011		05-00-000-H-H-007 Fundación para el Conservatorio Superior de Música de Canarias		Resolución de 31/10/2011 Gobierno de Canarias	
Extinción	Plan 24/3/2011		05-00-004-H-H-000 Fundación Canaria para la Prevención e Investigación de las Drogodependencias		Escritura nº 35 de 11/01/2012 extinción Registro Mercantil 26/07/2012	
Extinción	Plan 24/3/2011		05-00-000-B-P-030 Sociedad Proyecto Monumental Montaña de Tindaya (PMMT)			5.409.090,00
Extinción			05-00-000-H-H-002 F.Canaria Inst.Tricont.Democracia Parlament.y Dchos. Humanos		Inscripción R.F. 11/05/2012	
Creación		05-00-000-X-P-043 Las Palmas de Gran Canaria 2016, S.A.		Esc. de constitución nº 883 de 29/11/2010 (R.M. (22/12/2010))		100.000,00
Desvinculación			05-00-000-X-P-044 Granja Teisol, S.L.		Ampliación y reducción de capital (R.M. 02/05/2012)	4.952.923,41
Extinción			05-00-000-B-U-006 Agencia Canaria de Desarrollo Sostenible y Cambio Climático		Ley 4/2012, de 25 de junio (efectos 01/07)	
Extinción			05-00-000-B-U-005 Consejo de la Juventud de Canarias (1)		Ley 4/2012, de 25 de junio (efectos 1 de julio de 2012)	

Informe sobre los procesos de reordenación

Tipo de operación	Fuente o medida	Ente que causa alta o absorbe Descripción	Ente que causa baja Descripción	Efectividad		Importe capital social
				Altas Fuente o disposición	Bajas Fuente o disposición	
Extinción			05-00-000-X-P-043 Las Palmas de Gran Canaria 2016, S.A.		Esc. N° 3224 de 07/12/2012 disolución y extinción Registro Mercantil 20/12/2012	100.000,00
Integración	Ley 4/2012, de 25 de junio (DF 3ª)	05-99-999-B-V-999 Nuevo organismo de formación de empleados públicos				
			05-00-000-B-V-001 Instituto Canario de Administración Pública			
			05-00-000-B-U-002 Escuela de Servicios Sanitarios y Sociales de Canarias			
Extinción			05-00-000-B-V-006 Academia Canaria de Seguridad		Decreto 2/2013 de 10-01 BOC nº 11 de 17/01/2013	
Creación	Ley 4/2012, de 25 de junio (DF 4ª)	05-99-999-B-V-999 Agencia Tributaria Canaria				
Extinción			05-00-002-N-N-000 Agencia de la Energía de las Canarias Occidentales		Resolución de 25/07/2012 de disolución	
Extinción			05-00-000-X-P-030 Cabo Blanco Ordenación y Gestión Urbanística, S.A.(CABOGES, S.A.)		Escritura nº 2556 de 05/12/2012 disolución y extinción - R. M. 29/01/2013	6.010.121,04
Extinción			05-38-012-C-C-000 C. Red Canaria Académica de Recursos de Información Avanzados (2)		Acuerdo de 25/12/2012 de extinción, pendiente de saber cuando se liquide	
Extinción			05-00-001-C-C-000 Consortio Casa África		Acta de 15/12/2011	

(1) El artículo 9 de la Ley 4/2012, de 25 de junio, modifica la Ley 7/2007, de 13 de Abril, Canaria de Juventud, cambiando entre otros puntos la redacción del artículo 15.1. En la redacción anterior se decía literalmente que “se crea en el ámbito de la Comunidad Autónoma el Consejo de la Juventud de Canarias”. Con la Ley 4/2012 se ha modificado la

redacción diciendo que “se creará en el ámbito de la Comunidad Autónoma, siempre que exista disponibilidad presupuestaria, el Consejo de la Juventud de Canarias”.

En la medida en que la entidad de Derecho público Consejo de la Juventud de Canarias fue creada por la Ley 7/2007 esta modificación supone, implícitamente, la extinción de la entidad, que se ha dado de baja en el inventario de entes, computándose como baja efectiva a efectos del presente Informe.

(2) Acuerdo de 25/12/2012 de extinción, sirve como documentación de baja, pero la fecha efectiva es cuando se liquide y apruebe la cuenta de liquidación por las Entidades Fundadoras, según el artículo 23 de los estatutos del consorcio. No disponemos de dicha fecha.

C.A. de Cantabria

Tipo de operación	Fuente o medida	Ente que causa alta o absorbe	Ente que causa baja	Efectividad		Importe capital social
		Descripción	Descripción	Altas Fuente o disposición	Bajas Fuente o disposición	
Creación		06-00-000-B-I-002 Entidad Pública Empresarial 112 Cantabria		Ley 3/2011, de 5/04/2011, (BOC nº 72 de 13/04/2011)		
Creación		06-00-000-B-P-041 Hospital Virtual Valdecilla, S.L.U		Escritura de constitución nº 1735 de 16/12/2009 (R.M. 16/12/2010)		5.000,00
Fusión		06-00-000-B-P-002 Sociedad para el desarrollo regional de Cantabria S.A. (SODERCAN) (ente preexistente que absorbe al otro)				26.524.166,70
			06-00-000-B-P-020 La Sociedad Regional Cantabria de I+D+i, S.L.U (IDICAN)		Escritura de Fusión por Absorción nº 2.988 de 22/09/2010 (R.M. 11/11/2010)	5.000,00
Fusión		06-00-000-B-P-015 Soc. Reg. Coord. Finan. con las Emp. Púb. C.A. Cantabria, S.L. (CEP) (ente preexistente que absorbe al otro)				605.000,00
			06-00-000-B-P-040 Ecoparque Besaya, S.L.U.		Escritura de fusión por absorción nº 1485 de 25/12/2011 (R.M. 22/02/12)	240.000,00
Desvinculación			06-39-004-H-H-000 Fundación Centro Tecnológico de Componentes (CTC)		Acuerdo del Consejo de Gobierno de 14/04/2011	
Creación	Ley 5/2011, de 29/12/11 (DA 3ª) (BOC 31/12/11)	06-99-999-H-H-999 Fundación para la formación e investigación en el ámbito sanitario				
Extinción			06-00-000-B-I-002 Entidad Pública Empresarial 112 Cantabria		Ley 5/2011, de 29/12/11 (BOC 31/12/11)	

Informe sobre los procesos de reordenación

Tipo de operación	Fuente o medida	Ente que causa alta o absorbe Descripción	Ente que causa baja Descripción	Efectividad		Importe capital social
				Altas Fuente o disposición	Bajas Fuente o disposición	
Extinción			06-00-000-B-P-036 Ecoparque Mioño S.L. en liquidación (1)			3.006,00
Extinción			06-00-000-B-Y-002 Agencia Cantabra de Consumo		Ley 5/2011, de 29/12/11 (BOC 31/12/11)	
Adquisición		06-00-000-B-P-044 Sociedad Arrendadora de Comillas, S.L. (SAC)		Opción de compra 9/1/2012		3.006,00
Adquisición		06-00-000-B-P-042 Inversiones Cántabras Empresariales S.L. (ICE)		Opción de compra 8/3/2012		3.010,00
Adquisición		06-00-000-B-P-043 Nueva Papelera del Besaya S.L.		Opción de compra 8/3/2012		3.010,00
Extinción	Ley de Cantabria 2/2012, de 30 de mayo		06-00-000-B-U-001 Consejo Económico y Social		Ley de Cantabria 2/2012, de 30 de mayo (efectos 1 de julio)	
Extinción	Ley de Cantabria 2/2012, de 30 de mayo		06-00-000-B-U-006 Consejo de la Mujer de Cantabria (CMC)		Ley de Cantabria 2/2012, de 30 de mayo (efectos 1 de julio)	
Extinción	Ley de Cantabria 2/2012, de 30 de mayo		06-00-000-B-U-005 Consejo de la Juventud de Cantabria (CJC)		Ley de Cantabria 2/2012, de 30 de mayo (efectos 1 de julio)	
Fusión		06-00-000-B-P-033 Sociedad Regional de Cultura y Deporte, S.L.U. (ente preexistente que absorberá a los otros dos)				5.000,00
			06-00-000-B-P-023 Sociedad Gestora del Año Jubilar Lebaniego, S.L.U.		Registro Mercantil 20/11/2012	1.005.000,00
			06-00-000-B-P-003 S. Reg. Gest. y Prom. Activ. Cul. Palacio Festivales Cantabria, S.A.		Registro Mercantil 20/11/2012	901.518,16

Tipo de operación	Fuente o medida	Ente que causa alta o absorbe Descripción	Ente que causa baja Descripción	Efectividad		Importe capital social
				Altas Fuente o disposición	Bajas Fuente o disposición	
Fusión		06-00-000-B-P-015 Soc. Reg. Coord. Finan. con las Emp. Púb. C.A. Cantabria, S.L. (CEP) (ente preexistente que absorberá a los otros)				605.000,00
			06-00-000-B-P-017 Gest Infraes. Educativas de Cantabria, S.L.U. (GIEDUCAN)		Escritura nº 1261 de 02/10/2012 Registro Mercantil 29/11/2012	5.000,00
			06-00-000-B-P-018 S. Gestora Activos Inmob. de Cantabria, S.R.L.U. (GESAICAN)		Escritura nº 1261 de 02/10/2012 Registro Mercantil 29/11/2012	500.000,00
			06-00-000-B-P-025 Gest. Infraes. Sanitarias de Cantabria, S.L.U. (GISCAN)		Escritura nº 1261 de 02/10/2012 Registro Mercantil 29/11/2012	5.000,00
			06-00-000-B-P-028 Gestión Energética de Cantabria S.L.U. (GENERCAN)		Escritura nº 881 de 12/09/2013 RM 11/10/2013	5.000,00
			06-00-000-B-P-016 E. Cantabra para Desar. Nuevas Tecnol. Adm., S.L.U.(EMCANTA)		Escritura nº 881 de 12/09/2013 RM 11/10/2013	3.010,00
Fusión		06-00-000-B-P-001 S. Regional Cantabra de Promoción Turística, S.A.U. (CANTUR) (ente preexistente que absorbe a los otros dos)				44.864.650,00
			06-00-000-B-P-009 Sociedad Regional de Turismo de Cantabria, S.A.U.		Escritura nº 985 de 18/09/2012 absorción - Registro Mercantil 24/09/2012	90.151,82

Informe sobre los procesos de reordenación

Tipo de operación	Fuente o medida	Ente que causa alta o absorbe	Ente que causa baja	Efectividad		Importe capital social
		Descripción	Descripción	Altas	Bajas	
				Fuente o disposición	Fuente o disposición	
Fusión		06-00-000-B-P-005 Medio Ambiente, Agua, Residuos y Energía de Cantabria, S.A.(MARE) (ente preexistente que absorbe al otro)				18.854.370,00
			06-00-000-B-P-031 Sistemas Medioambientales de Cantabria, S.A.U.		Escritura nº 939 de 03/09/2012 absorción - Registro Mercantil 21/09/2012	3.101.470,00
Extinción			06-00-000-B-P-029 Empredinser, S.L.U.		Escritura nº 701 de 01/08/2013 RM 29/08/2013	69.016,00
Fusión		06-00-000-B-P-010 Suelo Industrial de Cantabria, S.L. (SICAN) (ente preexistente que absorbe a los otros dos)				4.152.447,18
			06-00-000-B-P-026 Suelo Industrial de Sámano 2006, S.L.U.		Escritura nº 3410 de 06/08/2012 absorción - Registro Mercantil 03/09/2012	3.010,00
			06-00-000-B-P-019 Suelo Industrial de Torrelavega, S.L. (SITOR)		Escritura nº 3410 de 06/08/2012 absorción - Registro Mercantil 03/09/2012	3.500,00
Fusión		06-00-000-X-P-013 Sociedad de Activos Inmobiliarios Campus Comillas, S.L.U.				
			06-00-000-B-P-044 Sociedad Arrendadora de Comillas, S.L. (SAC) (ente preexistente que absorbe al otro)			3.006,00
Extinción			06-00-000-B-P-024 Suelo Industrial La Pasiega, S.L.U. (en liquidación)		Escritura nº 5733 de 21/12/2012 extinción RM 29/01/2013	5.000,00

Tipo de operación	Fuente o medida	Ente que causa alta o absorbe Descripción	Ente que causa baja Descripción	Efectividad		Importe capital social
				Altas Fuente o disposición	Bajas Fuente o disposición	
Extinción			06-00-000-B-P-034 Santander Centro Abierto, S.A. en liquidación) (2)			2.500.000,00
Extinción			06-00-000-B-P-035 Torrelavega Centro Abierto, S.A. en liquidación) (3)			1.260.000,00
Extinción			06-00-000-B-P-042 Inversiones Cántabras Empresariales S.L. (ICE)			3.010,00
Extinción			06-00-000-B-P-043 Nueva Papelera del Besaya S.L.			3.010,00
Extinción			06-39-002-C-C-000 Consortio Feria de Muestras de Cantabria		Acuerdo de disolución de 12/08/2010	
Extinción	Decreto 74/2012 de 13-12 BOC 244 de 19/12/2012		06-00-000-B-I-001 Puertos de Cantabria (4)			
Cesión de activos al Estado			06-39-001-C-C-000 Consortio para Altamira		Formalización de la cesión a favor del Estado de 28/11/2011	
Fusión		06-39-005-H-H-000 Fundación Comillas del Español y la Cultura Hispánica (ente preexistente)				3.006,00
			06-00-000-X-P-013 Sociedad de Activos Inmobiliarios Campus Comillas, S.L.U.			9.060.000,00
Alta de 2007		06-00-007-H-H-000 Fundación Comercio Cantabria		Escritura de constitución nº 729 de 18/05/2007 RF 26/06/2007		

(1) El 11 de febrero de 2011 se inscribió en el Registro Mercantil el nombramiento de liquidadores y la disolución voluntaria de Ecoparque Mioño S.L. Sin embargo, la extinción de la personalidad jurídica no se producirá hasta que se inscriba en el Registro Mercantil la extinción de la sociedad, por lo que, a efectos del Informe, no se computa la baja como efectuada.

(2) Según la escritura nº 33 de 08/01/2013 RM 01/02/2013 se inscribe la disolución voluntaria de la sociedad. Sin embargo, la extinción de la personalidad jurídica no se producirá hasta que se inscriba en el Registro Mercantil la extinción de la sociedad, por lo que, a efectos del informe, no se computa la baja como efectuada.

(3) El 01/02/2013 se inscribe en el Registro Mercantil la disolución voluntaria. Sin embargo, la extinción de la personalidad jurídica no se producirá hasta que se inscriba en el Registro Mercantil la extinción de la sociedad, por lo que, a efectos del informe, no se computa la baja como efectuada.

(4) La entidad ha cesado en su actividad a la fecha de entrada en vigor del Decreto 74/2012, si bien su personalidad jurídica se extinguirá con la aprobación de las cuentas anuales, según lo dispuesto en el artículo 1.2 del citado Decreto.

C.A. de Castilla y León

Tipo de operación	Fuente o medida	Ente que causa alta o absorbe Descripción	Ente que causa baja Descripción	Efectividad		Importe capital social
				Altas Fuente o disposición	Bajas Fuente o disposición	
Creación e integración	Ley 19/2010 (BOCYL 23/12/2010)	07-00-000-B-U-008 Agencia de Innovación, Financiación e Internacionalización Empresarial de Castilla y León		Ley 19/2010, de 22-12 (BOCYL núm. 246, de 23/12/2010)		
	Ley 19/2010 (BOCYL 23/12/2010) Decreto 67/2011, de 15 de diciembre		07-00-000-B-U-002 Agencia de Inversiones y Servicios de castilla y León		Decreto 67/2011, de 15 de diciembre, (BOCYL 21/12)	
	Ley 19/2010 (BOCYL 23/12/2010) Decreto 67/2011, de 15 de diciembre		07-00-000-B-P-022 ADE Financiación S.A.		Escrit. 15/02/2012 Cesión global de activo y pasivo (R.M. 24/02/2012)	600.000,00
	Decreto 67/2011, de 15 de diciembre		07-00-004-H-H-000 Fundación adeuropa		Escrit. Cesión global de activo y pasivo 28/12/2011	
Integración y extinción	Ley 19/2010 (BOCYL 23/12), Ley 1/2012, de Medidas (BOCYL 29/02)	07-00-000-B-U-006 Inst. Tecnológico Agrario Castilla y León (ente preexistente que una vez integre las participaciones en APPACALE procederá a extinguirla)				
			07-00-000-B-P-001 APPACALE S.A.		Escritura de Disolución nº 2362, de 08/10/2012	661.100,00
Creación		07-47-015-H-H-000 Fundación Anclaje		Escritura de Constitución nº 655, de 18/04/2011 (R.F. 18/05/2011)		
Fusión		07-00-001-H-H-000 Fundación Autónoma para la formación en el empleo de Castilla y León (ente preexistente que absorbe al otro a la Fundación Anclaje)				

Informe sobre los procesos de reordenación

Tipo de operación	Fuente o medida	Ente que causa alta o absorbe Descripción	Ente que causa baja Descripción	Efectividad		Importe capital social
				Altas Fuente o disposición	Bajas Fuente o disposición	
			07-47-015-H-H-000 Fundación Anclaje	Escritura de fusión por Absorción nº 3994, de 31/12/2012 (Fecha Baja 23/01/2013)		
Creación		07-37-006-H-H-000 FUNDACION CEI STUDII SALAMANTINI		Escritura de Constitución nº 552, de 24/5/2011 (R.F. 16/06/2011)		
Subrogación y Extinción	Ley 1/2012, de Medidas (BOCYL 29/02)	07-47-002-H-H-000 F. Siglo Artes en Castilla y León (entidad preexistente)				
			07-00-000-B-P-013 S. Promoc. Turismo Castilla y León, S.A. (SOTUR, S.A.)		Esc. de Cesión global de activo_pasivo nº252, de 12/9/12 (21/09/12)	300.500,00
Fusión		07-09-002-H-H-000 Fundación Provincial de Servicios sociales de Burgos (ente preexistente que absorbe al otro)				
			07-00-009-H-H-000 Fundación Dotes a huérfanos y estudiantes D. Juan de Villaespasa		Escrit. de fusión por absorción nº 1228, de 07/07/2010 (R.F. 23/09/2010)	
Extinción			07-00-000-B-P-030 Soc. de Gestión de Infraestructuras de la Universidad de Burgos S.A.		Escrit. nº 930 de 16/06/2011 (R.M. 14/07/2011)	159.871,00
Extinción			07-47-012-H-H-000 F. Ciudadanía Castellana y Leonesa en el exterior y Cooperación Desar.		Acuerdo de extinción, de 15 de junio de 2012	
Extinción	Acuerdo de extinción, de 19 de junio de 2012		07-00-011-H-H-000 Fundación Centro Regional de Calidad y Acreditación Sanitaria de C y L			

Tipo de operación	Fuente o medida	Ente que causa alta o absorbe Descripción	Ente que causa baja Descripción	Efectividad		Importe capital social
				Altas Fuente o disposición	Bajas Fuente o disposición	
Extinción	Acuerdo de extinción, de 28 de noviembre de 2012		07-24-004-H-H-000 Fundación Hospital Clínico Veterinario de Castilla y León (1)		Escritura de Extinción nº 964, de 17/07/2013 (Res. 21/08/2013)	
Extinción			07-00-000-H-H-007 Fundación Santa Bárbara			
Fusión		07-00-000-H-H-008 Fundación Universidades de Castilla y León (ente preexistente que absorbe a la F. para la enseñanza)				
			07-00-003-H-H-000 Fundación para la enseñanza de las artes en Castilla y León		Esc. De fusión por absorción Nº3432,28/11/12 (6/12/2012)	
Desinversión			07-00-000-X-P-005 Soc. Inves. y Explotación Minera de CyL, S.A. (SIEMCALSA)			480.810,00
Extinción	Ley 9/2012, de Medias Tributarias y Administrativas		07-00-000-B-U-007 Instituto de Seguridad y Salud Laboral de Castilla y León		Ley 9/2012, de Medias Tributarias y Administrativas (31/12/2012)	
Extinción	Ley 9/2012, de Medias Tributarias y Administrativas		07-00-000-B-P-016 Promoción de viviendas, infraestruct. y logística, PROVIL S.A			15.896.767,00
Extinción			07-47-008-C-C-000 C. Agencia Calidad del Sistema Universitario de Castilla y León		Ley 12/2010, de 28 de octubre	
Creación		07-00-000-B-U-009 Agencia para la Calidad del Sistema Universitario de Castilla y León		Ley 12/2010, de 28 de octubre		
Extinción	Acta de la Junta General de 4/12/2012		07-00-000-X-P-020 León Alta Velocidad 2003 S.A. (2)			610.000,00

Tipo de operación	Fuente o medida	Ente que causa alta o absorbe Descripción	Ente que causa baja Descripción	Efectividad		Importe capital social
				Altas Fuente o disposición	Bajas Fuente o disposición	
Extinción	Acta de la Junta General de 13/04/2012		07-00-000-B-P-029 Enclave Logístico Regional Cylog, S.A.			300.000,00
Extinción			07-09-010-C-C-000 Consorcio para la Promoción del Aeropuerto de Burgos		Acta de la Asamblea de 04/12/2012 (Acuerdo de Separación de los Consorcios de 18/10/2012)	
Extinción			07-24-005-C-C-000 Consorcio para la Gestión de la Promoción del Aeropuerto de León		Acuerdo de Separación de los Consorcios de 18/10/2012	
Extinción			07-47-007-C-C-000 Consorcio Promoción Aeropuerto de Valladolid		Acta de Extinción y Liquidación del Consorcio, 10/12/12	
Extinción			07-00-000-X-P-009 Centros Europeos de Empresas e Innovación de Castilla y León, S.A. (CEEICAL)		Escrituras de Nombramiento de Liquidadores nº 812 y 813 de 01/04/2013	
Extinción			07-37-006-H-H-000 Fundación CEI STUDII SALAMANTINI		Escritura de Liquidación y Extinción nº 1893, de 15/10/2013	
Extinción			07-00-000-B-O-004 Instituto de la Juventud de CyL		Proyecto de Ley de Medidas Tributarias y Administrativas para 2014	
Extinción			07-00-000-B-P-002 ADE Parques Tecnológicos y Empresariales de C. y L., S.A.		Proyecto de Ley de Medidas Tributarias y Administrativas para 2014	

(1) La fecha de extinción es 21/08/2013 que por ser posterior a la fecha del presente informe no se contabiliza.

(2) Según Acta de la Junta General de 4 de diciembre de 2012 se acuerda la disolución y liquidación de esta sociedad.

C.A. de Castilla-La Mancha

Tipo de operación	Fuente o medida	Ente que causa alta o absorbe	Ente que causa baja	Efectividad		Importe capital social
		Descripción	Descripción	Altas	Bajas	
				Fuente o disposición	Fuente o disposición	
Extinción	Ley 13/2010 (DOCM 20/12/2010)		08-00-000-B-O-006 Agencia de Calidad Universitaria		Ley 13/2010, de 9 de diciembre, D.O.C.M de 20/12/2010	
Extinción	Ley 13/2010 (DOCM 20/12/2010)		08-00-000-B-O-008 Instituto de Consumo de Castilla-La Mancha		Ley 13/2010, de 9 de diciembre, D.O.C.M de 20/12/2010	
Extinción	Ley 13/2010 (DOCM 20/12/2010)		08-00-000-B-V-001 Instituto de Estadística de Castilla-La Mancha		Ley 13/2010, de 9 de diciembre, D.O.C.M de 20/12/2010	
Extinción	Ley 13/2010 (DOCM 20/12/2010)		08-00-000-B-O-009 Instituto de la Juventud de Castilla-La Mancha		Ley 13/2010, de 9 de diciembre, D.O.C.M de 20/12/2010	
Fusión	Ley 13/2010 (DOCM 20/12/2010)	08-00-000-B-P-004 Instituto Don Quijote de Promoción Turística, Cultural y Artesana de Castilla-La Mancha (Entidad preexistente que cambia de nombre: antes era la "Sociedad Don Quijote de Conmemoraciones Culturales de Castilla-La Mancha, S.A")				
	Ley 13/2010 (DOCM 20/12/2010)		08-00-000-B-P-008 Instituto de Promoción Turística de Castilla-La Mancha		Es cr. de fusión por absorción nº 806 de 5/5/2011 (R. M. 6/6/2011)	480.000,00
Fusión	Ley 13/2010 (DOCM 20/12/2010)	08-00-000-B-P-001 Gestión de Infraestructuras de Castilla-La Mancha, S.A.(Entidad preexistente)				

Informe sobre los procesos de reordenación

Tipo de operación	Fuente o medida	Ente que causa alta o absorbe Descripción	Ente que causa baja Descripción	Efectividad		Importe capital social
				Altas Fuente o disposición	Bajas Fuente o disposición	
	Ley 13/2010 (DOCM 20/12/2010)		08-00-000-B-P-013 Empresa auxiliar de servicios, infraestructuras y asistencia, S.A.		E.de escisión parcial y fusión por absorción nº 1076, de 29/07/2011, (R.M. 8/9/2011)	1.100.000,00
	Ley 13/2010 (DOCM 20/12/2010)		08-00-000-B-P-011 Servicios Hospitalarios Generales, S.L.		E.de escisión parcial y fusión por absorción nº 1076, de 29/07/2011, (R.M. 8/9/2011)	64.593.900,00
Fusión	Ley 13/2010 (DOCM 20/12/2010)	08-00-000-B-P-007 Gestión Ambiental de Castilla-La Mancha (Entidad preexistente)				
	Ley 13/2010 (DOCM 20/12/2010)		08-00-000-B-P-009 Servicios, Inspección y Certificación Agroalimentaria de Castilla-La Mancha, S.A.		Escr. de fusión por absorción nº 436 de 25/03/2011 (R. M. 14/05/2011)	600.000,00
Extinción	Ley 13/2010 (DOCM 20/12/2010)		08-00-000-B-P-016 Agencia de Captación de Inversiones de Castilla-La Mancha, S.A		Escr. de disolución y liquidación nº788, de 3/6/2011 (R. M. 27/06/2011)	2.000.000,00
Extinción			08-00-000-B-P-018 Sociedad Gestora de la Autovía de la Sagra S.A.		Escr. de disolución y liquidación nº 2.275 de 28/12/2010 (R. M. 17/01/2011)	5.060.200,00
Extinción			08-00-000-B-P-019 Sociedad Gestora de la Autovía del IV Centenario, S.A.		Esc. De Disolución, Liquidación y Extinción nº 2274, de 28/12/2010 (R.M. 17/01/2011)	5.060.200,00

Tipo de operación	Fuente o medida	Ente que causa alta o absorbe	Ente que causa baja	Efectividad		Importe capital social
		Descripción	Descripción	Altas	Bajas	
				Fuente o disposición	Fuente o disposición	
Fusión	Decretos 238/2010 y 239/2010 (DOCM 17/12/2010)	08-00-000-H-H-004 Fundación Cultura y Deporte de Castilla-La Mancha (ente preexistente que pasará a gestionar los Parques)				
	Decreto 239/2010 (DOCM 17/12/2010)		08-00-001-C-C-000 Consortio Parque Arqueológico de Segóbriga		Acta Consejo Administración 14/04/2011	
	Decreto 238/2010 (DOCM 17/12/2010)		08-00-005-C-C-000 Consortio Parque Arqueológico de Recópolis		Acta Consejo de Administración 08/04/2011	
Fusión		08-00-000-H-H-001 Fundación Socio-Sanitaria de CLM integración socio-laboral enfermo mental (FISLEM) (Entidad preexistente)				
			08-00-000-H-H-002 Fundación para la investigación sanitaria en CLM (FISCAM)		Esc. de fusión nº 1.627, de 17/12/2010 (R. F. 23/12/2010) (DOCM 8/2/2011)	
			08-00-011-H-H-000 Fundación de Castilla-La Mancha para la diabetes (FUCAMDI)		Esc. de fusión nº 1.627, de 17/12/2010 (R. F. 23/12/2010) (DOCM 8/2/2011)	
Desvinculación			08-00-003-H-H-000 Talavera Ferial		Acuerdo del Consejo de Gobierno de renuncia de 16/11/2010 (R. F. 11/04/2011)	
Desvinculación			08-00-005-H-H-000 Centro Europeo de Empresas e Innovación Talavera de la Reina		Acuerdo del Consejo de Gobierno de renuncia de 16/11/2010 (R. F. 11/04/2011)	

Informe sobre los procesos de reordenación

Tipo de operación	Fuente o medida	Ente que causa alta o absorbe Descripción	Ente que causa baja Descripción	Efectividad		Importe capital social
				Altas Fuente o disposición	Bajas Fuente o disposición	
Alta y posterior Desvinculación	Acuerdo del Consejo de Gobierno de renuncia de 16/11/2010 (R. F. 11/04/2011)	08-99-999-H-H-000 Centro Europeo de Empresas e Innovación de Guadalajara (1)				
Desvinculación			08-02-014-C-C-000 Consorcio Centro Asociado a la UNED de Albacete		Acuerdo de renuncia 28/12/2010	
Desvinculación			08-13-009-C-C-000 Consorcio Centro Asociado a la UNED de Ciudad Real		Acuerdo de renuncia 28/12/2010	
Desvinculación			08-16-007-C-C-000 Consorcio Centro Asociado a la UNED de Cuenca		Acuerdo de renuncia 28/12/2010	
Desvinculación			08-19-003-C-C-000 Consorcio Universitario Centro Asociado UNED en Guadalajara		Acuerdo de renuncia 28/12/2010	
Desvinculación			08-45-004-C-C-000 Consorcio Centro Asociado a la UNED de Talavera de la Reina		Acuerdo de renuncia 28/12/2010	
Creación		08-00-019-H-H-000 Fundación El Greco 2014		Escr. de constitución Núm. 695, de 13/05/2010 (R. F. 02/07/2010)		
Creación		08-00-000-B-P-021 Sociedad de Infraestructuras Aeroportuarias de Castilla-La Mancha S.A		Escr. de constitución Núm. 1.139, de 06/07/2010 (R. M. 05/08/2010)		1.000.000,00
Desvinculación			08-00-001-H-H-000 Universitaria de Puertollano		Acuerdo del Consejo de Gobierno de renuncia de 7/12/2010, con efectos de 27/12/2010	

Tipo de operación	Fuente o medida	Ente que causa alta o absorbe	Ente que causa baja	Efectividad		Importe capital social
				Altas	Bajas	
		Descripción	Descripción	Fuente o disposición	Fuente o disposición	
Desvinculación			08-00-007-H-H-000 Miguel Fisac		Acuerdo del Consejo de Gobierno de renuncia de 23/11/2010 de efectos 1/06/2011	
Extinción			08-00-000-H-H-003 Centro de Promoción de la Artesanía "Mezquita de Tornerías"		Escritura de 7/6/2011 de extinción y liquidación (R.F. 1/8/2011)	
Extinción	Plan de Garantía de los servicios sociales básicos de Castilla - La Mancha de 31/08/2011		08-00-000-B-U-005 Consejo Económico y Social de Castilla-La Mancha		Ley 13/2011 de 3/11/2011 (DOCM 9/12/2011)	
Extinción	Plan de Garantía de los servicios sociales básicos de Castilla - La Mancha de 31/08/2011		08-00-000-B-O-002 Inst. Vid y Vino Castilla-La Mancha (IVICAM)			
Extinción	Plan de Garantía de los servicios sociales básicos de Castilla - La Mancha de 31/08/2011		08-00-000-B-P-004 Instituto D. Quijote de Promoción Turíst., Cult. y Artesana de CLM S.A. en liquidación (2)			11.369.600,00
Fusión	Plan de Garantía de los servicios sociales básicos de Castilla - La Mancha de 31/08/2011	08-00-000-B-P-001 Gestión de Infraestructuras de CLM,S.A. (GICAMAN,S.A.) (ente preexistente que absorbe a los otros tres)				
			08-00-000-B-P-020 Agencia de Gestión de la Energía de Castilla-La Mancha		Esc. de Fusión por absorción nº 1495, de 30/08/2012 (R.M. 22-10-2012)	5.595.310,00

Informe sobre los procesos de reordenación

Tipo de operación	Fuente o medida	Ente que causa alta o absorbe Descripción	Ente que causa baja Descripción	Efectividad		Importe capital social
				Altas Fuente o disposición	Bajas Fuente o disposición	
			08-00-000-B-P-017 Empresa Regional de suelo y vivienda de Castilla-La Mancha		Esc. de Fusión por absorción nº 1495, de 30/08/2012 (R.M. 22-10-2012)	1.000.000,00
			08-00-000-B-P-012 Sociedad de Carreteras de CLM, S.A.		Esc. de Fusión por absorción nº 1495, de 30/08/2012 (R.M. 22-10-2012)	10.600.000,00
Extinción	Plan de Garantía de los servicios sociales básicos de Castilla - La Mancha de 31/08/2011		08-00-000-B-P-021 Sociedad de Infraestructuras Aeroportuarias de Castilla-La Mancha S.A en liquidación (3)			1.000.000,00
Extinción	Plan de Garantía de los servicios sociales básicos de Castilla - La Mancha de 31/08/2011		08-45-003-H-H-000 Insula Barataria para el fomento de la sociedad de la informacion		Escritura Pública núm. 819 (Res. de 24/05/2012)	
Extinción	Plan de Garantía de los servicios sociales básicos de Castilla - La Mancha de 31/08/2011		08-00-002-H-H-000 General de Medio Ambiente de Castilla-La Mancha			
Extinción	Plan de Garantía de los servicios sociales básicos de Castilla - La Mancha de 31/08/2011		08-00-000-H-H-006 Castellano Manchega de Cooperación		Escritura de Extinción nº 216, de 06/02/2013 (R.F. 28/02/2013)	
Extinción	Plan de Garantía de los servicios sociales básicos de Castilla - La Mancha de 31/08/2011		08-00-009-H-H-000 Jardín Botánico de Albacete			

Tipo de operación	Fuente o medida	Ente que causa alta o absorbe	Ente que causa baja	Efectividad		Importe capital social
				Altas	Bajas	
		Descripción	Descripción	Fuente o disposición	Fuente o disposición	
Extinción	Plan de Garantía de los servicios sociales básicos de Castilla - La Mancha de 31/08/2011		08-00-010-H-H-000 Fomento Innovación, Diseño y Cultura Emprendedora CLM		Escritura nº 285, de 25/10/2013 (Baja efectiva 04/11/2013)	
Extinción	Plan de Garantía de los servicios sociales básicos de Castilla - La Mancha de 31/08/2011		08-00-002-C-C-000 Parque Arqueológico de Alarcos			
Extinción	Plan de Garantía de los servicios sociales básicos de Castilla - La Mancha de 31/08/2011		08-00-003-C-C-000 Parque Arqueológico de Carranque			
Extinción			08-00-000-B-V-002 Serv. Pco. Empleo Castilla-La Mancha (SEPECAM)		Decreto 313/2011, de 29/12 (DOCM 2/1/2012)	
Fusión		08-00-010-H-H-000 F. Fomento Innovación, Diseño y Cultura Emprendedora CLM (ente preexistente que absorbe al Centro Regional de Diseño)				
			08-00-008-H-H-000 Centro Regional de Diseño de Castilla-La Mancha		Escritura Nº 805 de fusión por absorción de 9/6/2011	
Desvinculación			08-00-016-H-H-000 Museo del vino de Valdepeñas		Acuerdo del Consejo de Gobierno de renuncia de 23/11/2010	
Extinción			08-02-006-C-C-000 Pacto por Albacete		BOP Albacete 06/06/2011	
Desvinculación			08-00-000-B-P-024 VENADOGEN, S.L.		Escritura de Compravent a de Pariticipacion es nº 2031, de 07/11/2012	12.000,00

Informe sobre los procesos de reordenación

Tipo de operación	Fuente o medida	Ente que causa alta o absorbe Descripción	Ente que causa baja Descripción	Efectividad		Importe capital social
				Altas Fuente o disposición	Bajas Fuente o disposición	
Extinción			08-00-018-H-H-000 Fundación Apadrina un Árbol		Certificación del Registro de Funciones del Ministerio de Agricultura de 06/06/2012	75.000,00
Extinción			08-00-000-B-P-022 Socialmancha S.L (4)			
Extinción			08-45-005-C-C-000 Conmemo. IV Centenario Public. "El Ingenioso Hidalgo D. Quijote de			
Extinción	Convenio de Colaboración de 18/07/2013		08-00-006-C-C-000 Consortio para la Gestión del Plan Especial del Alto Guadiana (4)			
Alta	Escritura nº 1978, de 23/12/2012 (Rgto de Fundaciones de 26/10/2012)	08-13-017-H-H-000 Fundación para la Promoción de Castilla La Mancha				
Extinción	Este ente ha sido dado de alta por esta D.G. en base a la información obtenida de un Informe de la Sindicatura de Cuentas sobre empresas y entes del Sector Público Regional del año 2007 y a la información extraída del Registro Mercantil.		08-00-000-B-P-025 Almansa Social, S.A.			

Tipo de operación	Fuente o medida	Ente que causa alta o absorbe	Ente que causa baja	Efectividad		Importe capital social
		Descripción	Descripción	Altas	Bajas	
				Fuente o disposición	Fuente o disposición	
Extinción	Este ente ha sido dado de alta por esta D.G. en base a la información obtenida de un Informe de la Sindicatura de Cuentas sobre empresas y entes del Sector Público Regional del año 2007 y a la información extraída del Registro Mercantil.		08-00-000-B-P-026 Jardinería Socialmancha, S.A.			

(1) La fundación Centro Europeo de Empresas e Innovación de Guadalajara no se computa en la situación inicial, ni en las bajas previstas ni en las bajas efectivas, ya que no ha sido dado de alta en Inventario, desconociéndose si se cumplen los requisitos para su inclusión en el mismo.

(2) El Instituto D. Quijote de Promoción Turíst., Cult. y Artesana de CLM ha cambiado su denominación, añadiendo a la anterior "S.A. en liquidación". Así mismo, con fecha de 19 de enero de 2012 se ha inscrito en el Registro Mercantil su disolución. No obstante, la entidad sigue teniendo personalidad jurídica, y no se considerará su baja hasta que se inscriba en el Registro Mercantil su extinción.

(3) La Sociedad de Infraestructuras Aeroportuarias de Castilla-La Mancha S.A ha cambiado su denominación, añadiendo a la anterior "S.A. en liquidación". Así mismo, con fecha de 24 de diciembre de 2011 se ha inscrito en el Registro Mercantil su disolución. No obstante, la entidad sigue teniendo personalidad jurídica, y no se considerará su baja hasta que se inscriba en el Registro Mercantil su extinción.

(4) La sociedad ha comunicado la baja censal de sus actividades con fecha 20/11/2010

C.A. de Cataluña

Tipo de operación	Fuente o medida	Ente que causa alta o absorbe	Ente que causa baja	Efectividad		Importe capital social
		Descripción	Descripción	Altas	Bajas	
				Fuente o disposición	Fuente o disposición	
Integración	Acuerdo de 1 de junio de 2010 y Ley 18/2009 de 22-10 (DOGC 5495 de 30-10)	09-00-000-B-U-059 Agència de Salut Pública (ASPCAT) (ente preexistente)				
	Acuerdo de 1 de junio de 2010 y Ley 18/2009 de 22-10 (DOGC 5495 de 30-10), de salud pública. Decreto 366/2011, de 12 de julio, por el que se aprueban los Estatutos de la Agència de Salut Pública de Catalunya.		09-00-000-B-V-031 Agència Catalana de Seguretat Alimentària		Decreto 366/2011, de 12 de julio, Estatutos de la Agencia de Salud Pública de Cataluña (efectos 30/9/2011)	
	Acuerdo de 1 de junio de 2010 y Ley 18/2009 de 22-10 (DOGC 5495 de 30-10), de salud pública. Decreto 366/2011, de 12 de julio, por el que se aprueban los Estatutos de la Agència de Salut Pública de Catalunya.		09-00-000-B-V-038 Agència de Protecció de la Salut		Decreto 366/2011, de 12 de julio, Estatutos de la Agencia de Salud Pública de Cataluña (efectos 30/9/2011)	

Informe sobre los procesos de reordenación

Tipo de operación	Fuente o medida	Ente que causa alta o absorbe	Ente que causa baja	Efectividad		Importe capital social
		Descripción	Descripción	Altas	Bajas	
				Fuente o disposición	Fuente o disposición	
Integración	Ley 11/2011, de 29 de diciembre, de reestructuración del sector público para agilizar la actividad administrativa Acuerdo 1 de junio 2010 y Decreto Ley 4/2010 de 3-08 (DOGC 5685 de 4-08)	09-00-000-B-U-063 Agència de Qualitat i Avaluació Sanitàries de Catalunya		Decreto Ley 4/2010 de 3-08 (DOGC 5685 de 4-08)		
	Decreto Ley 4/2010 de 3-08 (DOGC 5685 de 4-08)		09-00-000-B-V-007 Institut d'Estudis de la Salut (1)		Decreto 97/2013 (DOGC 07/02/2013) de Estatutos de la Agència de Qualitat i Avaluació Sanitàries de Catalunya	
	Decreto Ley 4/2010 de 3-08 (DOGC 5685 de 4-08)		09-00-000-B-U-018 Agència d'Informació, Avaluació i Qualitat en Salut (2)		Decreto 97/2013 (DOGC 07/02/2013) de Estatutos de la Agència de Qualitat i Avaluació Sanitàries de Catalunya	
Extinció	Acuerdo 1 de junio 2010 y Decreto Ley 4/2010 de 3-08 (DOGC 5685 de 4-08)		09-00-000-B-V-012 Inst. para la Promoción y la Formación de Cooperativas		Decreto Ley 4/2010 de 3-08 (DOGC 5685 de 4-08)	

Tipo de operación	Fuente o medida	Ente que causa alta o absorbe Descripción	Ente que causa baja Descripción	Efectividad		Importe capital social
				Altas	Bajas	
				Fuente o disposición	Fuente o disposición	
Integración	Acuerdo 1 de junio 2010 y Acuerdo GOV/91/2011 de 24-05 (DOGC 5889 de 30-05)	09-00-000-B-P-009 Televisió de Catalunya, S.A. (ente preexistente que absorbe a los otros dos)				
	Acuerdo 1 de junio 2010 y Acuerdo GOV/91/2011 de 24-05 (DOGC 5889 de 30-05)		09-00-000-B-P-044 Activa Multimèdia Digital, S.L.		Escritura de fusión nº3810 de 11/11/2011 (RM 30/11/2011)	938.136,00
	Acuerdo 1 de junio 2010 y Acuerdo Consejo Gobierno CCMA de 13/04/2011 (DOGC 5889 de 30-05)		09-00-000-B-P-041 CCRTV Interactiva, S.A.		Escritura de fusión nº3810 de 11/11/2011 (RM 30/11/2011)	3.065.162,00
Fusión	Acuerdo 29 de junio de 2010 y Acuerdo 1 de junio 2010	09-00-000-B-P-009 Televisió de Catalunya, S.A. (ente preexistente)				
			09-00-000-B-P-019 TVC d'Edicions i Publicacions, S.A.		Escritura de fusión nº988 de 14/12/2012 (R.M. 05/02/2013)	60.101,00
Extinción	Acuerdo 1 de junio 2010		09-00-000-B-P-057 Mesfilms Inversions, SL		Escritura de 02/01/2012 (RM 13/02/2012)	6.000.000,00
Extinción	Acuerdo 2 de agosto 2011 y Acuerdo 29 de junio de 2010 y Acuerdo 1 de junio 2010		09-00-000-B-P-014 Eficiència Energètica, S.A. (EFIENSA) (3)			10.920.000,00

Informe sobre los procesos de reordenación

Tipo de operación	Fuente o medida	Ente que causa alta o absorbe	Ente que causa baja	Efectividad		Importe capital social
		Descripción	Descripción	Altas	Bajas	
				Fuente o disposición	Fuente o disposición	
Extinción	Acuerdo 29 de junio de 2010 (modificado por Acuerdo de 30 de octubre de 2012) Acuerdo 1 de junio 2010		09-00-000-B-P-032 Sanejament i Energia, S.A. (SAENSA)		Escritura nº 1167 de 13/12/2012 (RM 08/01/2013)	2.609.016,16
Desvinculación	Acuerdo 29 de junio de 2010 Acuerdo 1 de junio 2010		09-00-000-B-P-078 Forjas de Cantabria SL			1.250.105,18
Desvinculación	Acuerdo 9 de octubre de 2012 Acuerdo 29 de junio de 2010 Acuerdo 1 de junio 2010		09-00-000-B-P-068 Inmobiliaria Corberó, S.A			540.910,89
Extinción y subrogación	Acuerdo 1 de junio 2010 Ley 13/2009, de l'Agencia de l'Habitatge de Catalunya	09-00-000-B-U-057 Agència de l'Habitatge de Catalunya (ente preexistente)				
			09-00-000-B-P-003 Administració, Promoció i Gestió, S.A. (ADIGSA)		Escritura (R.M. 19/01/2011)	35.000.000,00

Tipo de operación	Fuente o medida	Ente que causa alta o absorbe	Ente que causa baja	Efectividad		Importe capital social
		Descripción	Descripción	Altas	Bajas	
				Fuente o disposición	Fuente o disposición	
Extinción y subrogación	Ley 11/2011, de 29 de diciembre, de reestructuración del sector público para agilizar la actividad administrativa Acuerdo 1 de junio 2010 y Decreto Ley 4/2010 de 3-08 (DOGC 5685 de 4-08)	09-00-000-B-U-028 Institut Català del Sòl (INCASOL) (ente preexistente)				
			09-00-000-B-P-060 Remodelacions Urbanes, S.A.		Registro Mercantil 14/09/2011	61.000,00
Extinción	Acuerdo 29 de junio de 2010 Acuerdo 1 de junio 2010		09-00-000-B-P-027 Túnel de Toses, S.A. (CESA)			625.052,59
Extinción y subrogación	Acuerdo 1 de junio 2010 y Decreto Ley 4/2010 de 3-08 (DOGC 5685 de 4-08) Ley 11/2011, de 29 de diciembre, de reestructuración del sector público para agilizar la actividad administrativa	09-00-000-B-U-002 Ferrocarrils de la Generalitat de Catalunya (FGC) (ente preexistente)				
			09-00-000-B-P-025 Viatges de Muntanya, S.A.		Escritura nº188 de 14/02/2012 (RM 15/03/2012)	180.357,72

Informe sobre los procesos de reordenación

Tipo de operación	Fuente o medida	Ente que causa alta o absorbe	Ente que causa baja	Efectividad		Importe capital social
		Descripción	Descripción	Altas	Bajas	
				Fuente o disposición	Fuente o disposición	
Extinción	Acuerdo 29 de junio de 2010 Acuerdo 1 de junio 2010		09-00-000-B-P-080 Coordinació Terciarisme AIE		Escritura de extinción (R.M. 08/03/2011)	90.000,00
Extinción	Acuerdo 29 de junio de 2010 Acuerdo 1 de junio 2010		09-00-000-B-P-012 Energètica d'Instal.lacions Sanitàries, S.A. (EISSA)		Escritura nº1046 de 31/07/2012 (RM 31/12/2012)	2.400.620,04
Extinción e integración	Acuerdo 2 de agosto 2011 Acuerdo 29 de junio de 2010 Acuerdo 1 de junio 2010	09-00-012-C-C-000 C. d'Atenció Primària de Salut de l'Eixample (ente preexistente)				
	Acuerdo 2 de agosto 2011 Acuerdo 29 de junio de 2010 Acuerdo 1 de junio 2010		09-00-000-B-P-065 GESCLINIC, S.A. (4)		Cesión global activo y pasivo (R. Mercantil 18/01/2012)	60.101,00
	Acuerdo de Gobierno 29/06/2010. Acuerdo de Gobierno 02/08/2011.		09-08-224-C-C-000 Consorci de Gestió Corporació Sanitària			
Extinción e integración	Acuerdo 1 de junio 2010	09-00-000-B-P-066 BARNACLINIC, S.A. (ente preexistente)				
			09-00-000-B-P-069 Linkcare Tecnologia Sanitaria SL		Escritura nº73 de 14/01/2011 (RM 05/03/2013)	3.200,00
Extinción	Acuerdo 1 de junio 2010		09-00-000-B-P-071 Sanitat Integral del Baix Llobregat, SL		Escritura de extinción (R.M. 11/01/2011)	61.000,00
Extinción	Acuerdo 1 de junio 2010		09-00-000-B-P-020 Agència de Patrocini y Mecenatge, S.A.		Escritura nº2959 de 17/05/2012 (RM 05/10/2012)	120.200,00

Tipo de operación	Fuente o medida	Ente que causa alta o absorbe	Ente que causa baja	Efectividad		Importe capital social
		Descripción	Descripción	Altas	Bajas	
				Fuente o disposición	Fuente o disposición	
Extinción e integración	Acuerdo 29 de junio de 2010 Acuerdo 1 de junio 2010	09-00-000-B-P-052 Circuits de Catalunya, S.L. (ente preexistente) (5)				
	Acuerdo 29 de junio de 2010 Acuerdo 1 de junio 2010		09-08-028-C-C-000 C. Circuit de Catalunya			
Extinción	Acuerdo 29 de junio de 2010 Acuerdo 1 de junio 2010		09-08-154-H-H-000 Fund.Priv.Societat de la Informació Solidària i Sostenible a Catalunya			
Integración y Fusión	Acuerdo 29 de junio de 2010 Acuerdo 1 de junio 2010	09-08-165-C-C-000 Consortori Sanitari Integral (ente preexistente)				
			09-00-006-H-H-000 F. Privada Assaig per a la Recerca Sanitària		Inscripción extinción en el reg. de fundaciones 09/10/2012	
Extinción y subrogación	Acuerdo 29 de junio de 2010 Acuerdo 1 de junio 2010	09-08-147-H-H-000 Fundació Privada Institut d'Investigació Biomèdica de Bellvitge (ente preexistente)				
			09-08-162-H-H-000 Fund. Priv. de l'Hospital de Viladecans per a la Recerca i la Docència (6)		Acuerdo del patronato de 07/12/2011 (Inscripción Registro Fundaciones 10/02//2012)	
Extinción y subrogación	Acuerdo 2 de agosto 2011 Acuerdo 29 de junio de 2010 Acuerdo 1 de junio 2010	09-17-044-C-C-000 AECT Hospital de la Cerdanya (ente preexiste)				

Informe sobre los procesos de reordenación

Tipo de operación	Fuente o medida	Ente que causa alta o absorbe	Ente que causa baja	Efectividad		Importe capital social
		Descripción	Descripción	Altas	Bajas	
				Fuente o disposición	Fuente o disposición	
			09-00-001-H-H-000 Fundació Privada Hospital Transfronterer de la Cerdanya		Acuerdo del patronato de 21/07/2011 (Inscripción Registro Fundaciones 18/10/2012)	
Extinción	Acuerdo 29 de junio de 2010 Acuerdo 1 de junio 2010		09-00-027-C-C-000 C. d'Alt Berguedà 2010		Acuerdo GOV/221/2010 de 23/11 (DOGC nº 5766 de 30/11/2010)	
Extinción	Acuerdo 29 de junio de 2010 Acuerdo 1 de junio 2010		09-08-217-C-C-000 Consorci del Ferrocarril Turístic de l'Alt Llobregat (7)			
Extinción	Acuerdo 29 de junio de 2010 Acuerdo 1 de junio 2010		09-08-176-C-C-000 Consorci Front Portuari Català		Decreto 176/2010 de 23-11 (DOGC 5764 de 26-11)	
Extinción	Acuerdo 29 de junio de 2010 Acuerdo 1 de junio 2010		09-25-046-C-C-000 C. Geocampus Catalunya		Acuerdo disolución y liquidación de 8/9/2010 (efectos 16/06/2011)	
Extinción	Acuerdo 29 de junio de 2010 Acuerdo 1 de junio 2010		09-17-005-C-C-000 Consorci Sanitari de la Selva		Acuerdo GOV 28/01/2013 (DOCG nº6319 de 20/02/2013)	
Desvinculación	Acuerdo 29 de junio de 2010 Acuerdo 1 de junio 2010		09-00-006-C-C-000 C.Gest.Descent.Polit .actives d'ocupació a l'Hospitalet de LI		Acta sesión extraordinari a 25/11/2010	
Extinción	Acuerdo 29 de junio de 2010 Acuerdo 1 de junio 2010		09-08-017-C-C-000 C. Formació i d'Iniciatives de Cercs-C.F.I.-Cercs (BERGUEDÀ)		Junta General de 29/12/2011 (BOP de 20/01/2012)	
Desvinculación	Acuerdo 29 de junio de 2010 Acuerdo 1 de junio 2010		09-08-192-C-C-000 C. Institut Universitari d'Estudis Europeus		Acta del Consejo de Gobierno de 21/07/2011, con efectos desde 31/12/2011	

Tipo de operación	Fuente o medida	Ente que causa alta o absorbe	Ente que causa baja	Efectividad		Importe capital social
		Descripción	Descripción	Altas	Bajas	
				Fuente o disposición	Fuente o disposición	
Extinción	Acuerdo 29 de junio de 2010 Acuerdo 1 de junio 2010		09-99-999-H-H-999 Fundación Institut Sociofamiliar Alzheimer (8)			
Extinción	Acuerdo 29 de junio de 2010 Acuerdo 1 de junio 2010		09-00-000-B-P-121 Catalunya Promotion Services EURL		registre du commerce 27/12/2011	
Extinción	Acuerdo 29 de junio de 2010 Acuerdo 1 de junio 2010		09-99-999-H-H-999 Fundació Andragos (8)			
Integración	Acuerdo 29 de junio de 2010 Acuerdo 1 de junio 2010	09-00-000-B-U-019 Institut Català d'Oncologia (ente preexistente)				
			09-99-999-H-H-999 Fundació ICO (8)			
Extinción	Acuerdo 2 de agosto 2011 Acuerdo 29 de junio de 2010		09-25-052-C-C-000 Conserci de gestió de la fertilització agrària de Catalunya		Acuerdo del Consejo Rector de 19/12/2011	
Extinción e integración	Acuerdo de 3 de enero de 2013 Acuerdo de 20 de noviembre de 2012 Acuerdo 2 de agosto 2011 Acuerdo 29 de junio de 2010	09-00-000-B-U-020 Banc de Sang i de Teixits (ente preexistente)				
			09-00-010-H-H-000 F. Privada Transplant Services Foundation (TSF) (9)			
Integración	Acuerdo 2 de agosto 2011	09-08-051-C-C-000 Conserci Sanitari de Terrassa (ente preexistente en el que se integra el C. de Prevenció y Salut de Terrassa SL)				

Informe sobre los procesos de reordenación

Tipo de operación	Fuente o medida	Ente que causa alta o absorbe	Ente que causa baja	Efectividad		Importe capital social
		Descripción	Descripción	Altas	Bajas	
				Fuente o disposición	Fuente o disposición	
	Acuerdo de 20 de noviembre de 2012 Acuerdo 2 de agosto 2011		09-00-000-B-P-076 Consorci de Previsió i Salut de Terrassa SL (10)			3.100,00
Enajenación		Fundació Privada Sant Llàtzer (ente privado adquirente)				
	Acuerdo 2 de agosto 2011		09-00-000-B-P-055 Aura Salut Pública i Serveis Sociosanitaris, SL		Escritura compraventa 23/12/2011	3.100,00
Extinció e integració	Acuerdo 2 de agosto 2011 Acuerdo 29 de junio de 2010	09-00-000-B-P-111 Circuit de Motocrós de Catalunya, S.L. (ente preexistente)				
	Acuerdo 2 de agosto 2011 Acuerdo 29 de junio de 2010		09-25-039-C-C-000 C. Circuit Motocròs de Catalunya		Acuerdo GOV/124/2012, de 18 de diciembre (DOGC 3278 de 20/12/2012)	
Extinció e integració	Acuerdo 2 de agosto 2011 Acuerdo 29 de junio de 2010	09-00-000-B-V-016 Institut d'Estadística de Catalunya (IDESCAT) (ente preexistente)				
			09-08-155-H-H-000 Fundació Privada Observatori per a la Societat de la Informació de Cat		Acta de 31/03/2011;R F 09/07/2013	
Extinció	Acuerdo 2 de agosto 2011		09-00-025-C-C-000 C. per al Desenvolupament Científic de l'Esport a Catalunya		Acta del Consejo Rector de 7 de junio de 2012	
Creación		09-00-000-B-P-119 Parc Esportiu Internacional de Catalunya, SA		Escritura de ampliación de capital nº4096 30/07/2010 (RM 15/09/2010)		

Tipo de operación	Fuente o medida	Ente que causa alta o absorbe	Ente que causa baja	Efectividad		Importe capital social
		Descripción	Descripción	Altas	Bajas	
				Fuente o disposición	Fuente o disposición	
Extinción	Acuerdo 2 de agosto 2011		09-00-000-B-P-119 Parc Esportiu Internacional de Catalunya, S.L.		Escritura de liquidación nº242 de 26/03/2013 (RM 26/04/2013)	7.350.000,00
Extinción	Acuerdo 2 de agosto 2011		09-25-008-C-C-000 Consortio Torreblanca		Escritura nº3218 de 25/11/2011	
Extinción	Acuerdo 2 de agosto 2011		09-08-188-C-C-000 Consorti Institut Internacional d'Estudis Socials		Decreto 134/2012 de 23/10; DOGC nº6240 de 25/10/2012)	
Desvinculación	Acuerdo 2 de agosto 2011		09-25-027-C-C-000 Consorti Montsec			
Desvinculación	Acuerdo 2 de agosto 2011		09-08-146-H-H-000 Fundació Centre de Documentació Política			
Desvinculación	Acuerdo 2 de agosto 2011		09-17-052-H-H-000 Fundació Privada Campus Arnau d'Escala (11)			
Desvinculación	Acuerdo 2 de agosto 2011		09-08-207-C-C-000 C. Institut Català del Suro			
Integración	Acuerdo 2 de agosto 2011	09-08-142-C-C-000 C. Administració Oberta Electrònica de Catalunya (ente preexistente en el que se integrará la Agència)				
			09-00-000-B-L-010 Agència Catalana de Certificació			
Extinción	Acuerdo 2 de agosto 2011		09-08-189-C-C-000 Consorti Sanitari de Mollet del Vallès (12)			
Extinción	Acuerdo 2 de agosto 2011		09-00-000-B-U-029 Consell Català de la Producció Agraria Ecològica (CCPAE)			
Extinción	Acuerdo 2 de agosto 2011		09-00-000-B-U-051 Consell català de la Producció Integrada			
Extinción	Acuerdo 125/2010 de 22-06 (DOGC 5665 de 7-07)		09-00-000-B-P-095 Vang 3 Publicacions S.L.		Escritura de extinción (R.M. 08/02/2011)	4.000,00

Informe sobre los procesos de reordenación

Tipo de operación	Fuente o medida	Ente que causa alta o absorbe	Ente que causa baja	Efectividad		Importe capital social
		Descripción	Descripción	Altas	Bajas	
				Fuente o disposición	Fuente o disposición	
Creación	Decreto Ley 4/2010 de 3-08 (DOGC 5685 de 4-08)	09-00-000-B-U-064 Agencia Catalana de l'Esport		Decreto Ley 4/2010 de 3-08 (DOGC 5685 de 4-08)		
Creación		09-00-061-C-C-000 Consorcio Ópera en Cataluña		Convenio colaboración de 07-10-2010 (Ac Gov233; DOGC nº5766 30/11/10)		
Extinción			09-00-061-C-C-000 Consorcio Ópera en Cataluña		Acuerdo GOV/85/2012 de 28/08 (DOGC nº 6203 de 30/08)	
Creación		09-00-062-C-C-000 Consorcio del Museo de Ciencias Naturales de Barcelona		Acuerdo GOV/234/2010 de 23/11 (DOGC nº 5766 de 30/11/2010)		
Creación		09-00-038-H-H-000 F. Institut de Recerca contra la leucèmia Josep Carreras		Escritura constitución de 30/11/2010 (Registro de Fundaciones 13/04/2011)		
Creación		09-00-063-C-C-000 Consorcio Centro de Investigación en Economía y Salud		Acuerdo GOV/260/2010 de 14/12 (DOGC nº 5781 de 23/12/2010)		
Extinción	Ley 11/2011, de 29 de diciembre (DOGC 30/12/2011)		09-00-000-B-U-004 Laboratori General d' Assaigs i Investigacions (LGAI)		Ley 11/2011 de 29/12; DOGC nº6035 de 30/12/2011	
Extinción	Ley 11/2011, de 29 de diciembre (DOGC 30/12/2011)		09-00-000-B-U-007 Institut d' Investigació Aplicada de l'Automòbil (IDIADA)		Ley 11/2011 de 29/12; DOGC nº6035 de 30/12/2011	

Tipo de operación	Fuente o medida	Ente que causa alta o absorbe	Ente que causa baja	Efectividad		Importe capital social
		Descripción	Descripción	Altas	Bajas	
				Fuente o disposición	Fuente o disposición	
Extinción	Ley 11/2011, de 29 de diciembre (DOGC 30/12/2011)		09-00-000-B-U-064 Agència Catalana de l'Esport (Ente creado por Decreto Ley 4/2010)		Ley 11/2011, de 29 de diciembre (DOGC 30/12/2011) Supresión parte de Decreto Ley 4/2010	
Subrogación	Ley 7/2011, de 27/7, de Medidas Fiscales (DOGC 29/7/2011)	Departamento de Cultura				
			09-00-000-B-L-005 Entitat Autònoma de Difusió Cultural		DA 18ª Ley 7/2011, de 27/7, de Medidas Fiscales (DOGC 29/7/2011)	
Creación	Ley 7/2011, de 27/7, de Medidas Fiscales (DOGC 29/7/2011)	09-00-000-B-U-065 Agència Catalana de Patrimoni Cultural (ACPC)		efectos 1/10/2011 Ley 7/2011 (DOGC 29/7/2011)		
Creación	Ley 7/2011, de 27/7, de Medidas Fiscales (DOGC 29/7/2011)	09-00-000-B-U-068 Oficina de Suport a la Iniciativa Cultural		Ley 7/2011, de 27/7, de Medidas Fiscales (DOGC 29/7/2011)		
Integración	Ley 7/2011, de 27/7, de Medidas Fiscales (DOGC 29/7/2011)	09-00-000-B-U-024 Institut Català de Finances (ICF) (Ente preexistente)				
			09-00-000-B-L-003 Institut Català del Crèdit Agrari		Integración 31/07/2011, según Ley 7/2011, de 27/7, (DOGC 29/7/2011)	

Informe sobre los procesos de reordenación

Tipo de operación	Fuente o medida	Ente que causa alta o absorbe	Ente que causa baja	Efectividad		Importe capital social
		Descripción	Descripción	Altas	Bajas	
				Fuente o disposición	Fuente o disposición	
Fusión	Acuerdo de Gobierno de 29/11/2011 Ley 7/2011, de 27/7, de Medidas Fiscales (DOGC 29/7/2011) Acuerdo GOV/20/2012, de 13/03	09-00-000-B-P-010 Infraestructures de la Generalitat de Catalunya, SAU (antes denominada Gestió d'Infraestructures, S.A. (GISA) Ente preexistente que absorbe a los otros dos)		Registro Mercantil 17/05/2012		
	Acuerdo de Gobierno de 29/11/2011 Ley 7/2011, de 27/7, de Medidas Fiscales (DOGC 29/7/2011) Acuerdo GOV/20/2012, de 13/03		09-00-000-B-P-011 Regs de Catalunya, S.A. (REGSA)		Registro Mercantil 17/05/2012	4.068.590,00
	Acuerdo de Gobierno de 29/11/2011 Ley 7/2011, de 27/7, de Medidas Fiscales (DOGC 29/7/2011) Acuerdo GOV/20/2012, de 13/03		09-00-000-B-P-038 Reg Sistema Segarra-Garrigues, S.A. (REGSEGA)		Registro Mercantil 01/06/2012	161.269.900,40
Creación		09-00-037-H-H-000 F.Institució dels centres de recerca de Catalunya ICERCA		Esc Const 16/06/2010; Registro Fundaciones 12/11/2010		

Tipo de operación	Fuente o medida	Ente que causa alta o absorbe	Ente que causa baja	Efectividad		Importe capital social
		Descripción	Descripción	Altas	Bajas	
				Fuente o disposición	Fuente o disposición	
Desvinculación	Acuerdo GOV 127/2012, de 18 de diciembre Ley 10/2011, de 29 de diciembre, de simplificación y mejora de la regulación normativa		09-00-000-B-U-009 Aigües Ter Llobregat (13)			
Extinción	Acuerdo de 29 de junio de 2010 Acuerdo de Gobierno de 13 de noviembre de 2012		09-00-000-X-P-053 Ens per al Cessament Agrari, SRL		Escritura nº1977 de 20/12/2012 de disolución y liquidación (Inscripción extinción R. Mercantil 01/02/2013)	6.010,00
Fusión	Acuerdo de G. de 24 de mayo de 2011	09-00-000-B-P-010 Infraestructures de la Generalitat de Catalunya, SAU (ente preexistente)				
			09-00-000-B-P-042 Equipaments i Edificis de Catalunya, SA Unipersonal		Escritura de Fusión por absorción nº1816 de 20/11/2012 (RM 29/11/2012)	64.062.000,00
Fusión	Acuerdo GOV/133/20 12, 18 diciembre Acuerdo de G. de 09/12/2010	09-00-000-B-P-017 Empresa de Promoció i Localització Industrial Catalunya, SA (ente preexistente)				
			09-00-000-B-P-035 Societat Catalana d'Inversió en Empreses de Base Tecnològica, SA			17.483.000,00
Extinción	Acuerdo de G. de 27 de diciembre de 2011		09-08-220-C-C-000 Consorti Casa de les Llengües		Acta de liquidación de 28/12/2012	

Informe sobre los procesos de reordenación

Tipo de operación	Fuente o medida	Ente que causa alta o absorbe	Ente que causa baja	Efectividad		Importe capital social
		Descripción	Descripción	Altas	Bajas	
				Fuente o disposición	Fuente o disposición	
Extinción e Integración	Ley 7/2011, de 27/7, de Medidas Fiscales (DOGC 29/7/2011)	09-00-000-B-U-065 Agència Catalana de Patrimoni Cultural (ACPC) (ente preexistente en el que se integran)				
			09-00-000-B-V-019 Museu de la Ciència i de la Tècnica de Catalunya			
			09-00-000-B-V-020 Entitat Autònoma Museus d'Arqueologia			
Creación		09-08-178-H-H-000 F.Centre d'Excel·lència per a la Formació de Professionals d'Automoció		Acuerdo de gobierno de 23 de noviembre de 2010		
Extinción	Ley 10/2011, de 29 de diciembre, de simplificación y mejora de la regulación normativa (DOGC 30/12/2011)		09-00-000-B-U-054 Agència Catalana de Seguretat Industrial		Ley 10/2011, de 29 de diciembre, de simplificación y mejora de la regulación normativa (DOGC 30/12/2011)	
Extinción	Ley 11/2011, de 29 de diciembre (DOGC 30/12/2011)		09-00-000-B-U-061 Ens de Coordinació i Gestió de les Participacions i Entitats Públiques Industrials de la Generalitat		Ley 11/2011, de 29 de diciembre (DOGC 30/12/2011)	
Extinción			09-00-029-C-C-000 Consorci Govern Territorial de Salut Gironès-Pla de l'Estany-Selva Interior		Decreto-Ley 5/2013 de 22 d'octubre (DOGC 6487 de 24/10/2013)	
Extinción			09-00-030-C-C-000 Consorci Govern Territorial de Salut del Vallès Oriental Sector Central		Decreto-Ley 5/2013 de 22 d'octubre (DOGC 6487 de 24/10/2013)	

Tipo de operación	Fuente o medida	Ente que causa alta o absorbe	Ente que causa baja	Efectividad		Importe capital social
		Descripción	Descripción	Altas	Bajas	
				Fuente o disposición	Fuente o disposición	
Extinción			09-00-031-C-C-000 Consorci Govern Territorial de Salut Alt Maresme-Selva Marítima		Decreto-Ley 5/2013 de 22 d'octubre (DOGC 6487 de 24/10/2013)	
Extinción			09-00-032-C-C-000 Consorci Govern Territorial de Salut del Baix Llobregat Centre-Fontsanta		Decreto-Ley 5/2013 de 22 d'octubre (DOGC 6487 de 24/10/2013)	
Extinción			09-00-051-C-C-000 Consorci Govern Territorial de Salut del Baix Ebre		Decreto-Ley 5/2013 de 22 d'octubre (DOGC 6487 de 24/10/2013)	
Extinción			09-00-053-C-C-000 Consorci Govern Territorial de Salut del Pallars Jussà-Pallars Sobirà		Decreto-Ley 5/2013 de 22 d'octubre (DOGC 6487 de 24/10/2013)	
Extinción			09-08-171-C-C-000 Consorci Laboratori de Llum de Sincrotró (14)			
Extinción e integració		09-08-178-C-C-000 Centre de Serveis Científics i Acadèmics de Catalunya (CESCA) (ente preexistent)				
			09-08-181-C-C-000 Consorci de Biblioteques Universitàries de Catalunya			
Extinción	Acuerdo de Gobierno 19/06/2012. Acuerdo de Gobierno 02/08/2011.		09-08-193-C-C-000 Consorci Institut d'Estudis Territorials			
Desvinculació	Acuerdo de Gobierno de 17/04/2012		09-43-038-C-C-000 Consorci del Camp de Tarragona i la seva Àrea d'Influència			
Extinción e integració	Acuerdo 2 de agosto 2011		09-00-000-B-U-045 Institut Català d'Assistència i Serveis Socials (ICASS)			

Informe sobre los procesos de reordenación

Tipo de operación	Fuente o medida	Ente que causa alta o absorbe	Ente que causa baja	Efectividad		Importe capital social
		Descripción	Descripción	Altas	Bajas	
				Fuente o disposición	Fuente o disposición	
Extinción e integración	Acuerdo de Gobierno de 20 de noviembre de 2012 Acuerdo 2 de agosto 2011	09-08-219-C-C-000 C. Parc Recerca Biomèdica de Barcelona (PRBB) (ente preexistente)				
			09-00-024-H-H-000 Fundació Privada Parc de Recerca Biomèdica de Barcelona (PRBB)			
Desvinculación parcial			09-08-145-H-H-000 Fundació Institució Catalana de Suport a la Recerca			
Desvinculación parcial			09-00-000-B-P-046 Intracatalonia, S.A.			850.000,00
Transformación		09-00-000-F-P-069 Societat d'Estiba dels Ports Catalans, S.A.				
			09-00-000-B-P-061 Societat Estiba dels Ports Catalans, SA (ESTICAT)		Escritura nº1525 de 18/09/2012 (RM 28/12/2012)	
Desvinculación parcial			09-00-000-F-P-069 Societat d'Estiba dels Ports Catalans, S.A.			121.726,64
Desvinculación	Acuerdo de Gobierno de 19/05/2012		09-00-000-B-P-064 Ecoparc de Residus Industrials, S.A.			13.492.848,00
Creación		09-00-045-H-H-000 Fundació Institut Confuci de Barcelona		Esc. Const. nº1015 de 14/06/2010 (R.F. 21/03/11)		
Extinción			09-00-060-C-C-000 C. "90 aniversario del Salón Internacional del Automóvil de Barcelona"		Acta de la Comisión Ejecutiva de 04/04/2011	
Extinción			09-08-001-X-P-001 Forum Univ. Cul. Barcelona 2004, S.A. (15)			60.101,21

Tipo de operación	Fuente o medida	Ente que causa alta o absorbe	Ente que causa baja	Efectividad		Importe capital social
		Descripción	Descripción	Altas	Bajas	
				Fuente o disposición	Fuente o disposición	
Extinción			09-08-095-C-C-000 C. Organitzador Fórum Universal Cultures de Barcelona 2004, en liquidació (16)			
Extinción	D.T. 5ª Decreto 352/2011, de 7 de junio		09-00-000-B-V-041 Agencia Catalana de Inspección de Trabajo		Decreto-Ley 5/2013 de 22 d'octubre (DOGC 6487 de 24/10/2013)	
Extinción	Acuerdo GOV/125/20 12, de 18 de diciembre		09-00-000-B-P-002 TABASA, Infraestructures i Serveis de Mobilitat, S.A.			129.818.614, 55
Extinción	Acuerdo GOV/125/20 12, de 18 de diciembre		09-00-000-B-P-023 Tunel del Cadi, S.A.C.			105.503.730, 00
Extinción	Acuerdo de 10 de julio de 2012		09-00-021-C-C-000 Consorti Catalan Films & TV (17)			
Creación		09-00-064-C-C-000 Institut Ramon Llull		Acuerdo Junta Rectora 12/12/2012 (Conv. colab. 9/9/2008 y efectos 1/01/2013)		
Extinción			09-08-070-C-C-000 C. per al Desenv. Urb. del Sector d'Urb. Prio. Mas Lluhí			
Extinción e integración	Acuerdo del Gobierno de 20/11/2012 Acuerdo 29 de junio de 2010 Acuerdo 1 de junio 2010	09-08-147-H-H-000 Fundació Privada Institut d'Investigació Biomèdica de Bellvitge (ente preexistente)				
			09-00-020-C-C-000 Consorti BioPol de l'Hospitalet de Llobregat		Acta de Consejo Rector de 18/03/2013	
Desvinculación			09-00-000-B-P-077 Comercial de La Forja SA			28.123.362,2 8

Informe sobre los procesos de reordenación

Tipo de operación	Fuente o medida	Ente que causa alta o absorbe	Ente que causa baja	Efectividad		Importe capital social
		Descripción	Descripción	Altas	Bajas	
				Fuente o disposición	Fuente o disposición	
Extinción e integración		Departamento de Salud				
			09-00-000-B-U-059 Agència de Salut Pública de Catalunya (18)		Decreto-Ley 5/2013 de 22 d'octubre (DOGC 6487 de 24/10/2013)	
Desvinculación	Acuerdo del Gobierno de 20/11/2012		09-00-057-C-C-000 C. per a l'Ocupació i la Promoció Econòmica del Vallès Occidental			
Desvinculación	Acuerdo del Gobierno de 13/11/2012		09-08-034-C-C-000 C. Institut d'Estudis Regionals i Metropolitans de Barcelona			
Extinción	Acuerdo del Gobierno de 05/02/2013		09-08-174-C-C-000 Consorci Centre Innovació del Transport			
Extinción			09-08-178-H-H-000 F.Centre d'Excel·lència per a la Formació de Professionals d'Automoció			
Extinción			09-00-000-B-P-101 Aula Activa S.A. (19)			2.554.301,44
Extinción			09-00-000-B-P-085 Edicions de la UPC, SL		Registro Mercantil 04/01/2013	162.471,00
Extinción			09-00-000-B-P-099 UdLempren S.L.		Registro Mercantil 08/02/2013	3.100,00
Extinción			09-00-000-B-U-058 Aeroports de Catalunya		Decreto-Ley 5/2013 de 22 d'octubre (DOGC 6487 de 24/10/2013)	
Integración	Decreto-Ley 5/2013 de 22 d'octubre (DOGC 6487 de 24/10/2013)	09-99-000-B-U-999 Instituto Cartográfico y Geológico de Cataluña (20)				
			09-00-000-B-U-021 Institut Cartogràfic de Catalunya (ICC) (20)		Decreto-Ley 5/2013 de 22 d'octubre (DOGC 6487 de 24/10/2013)	

Tipo de operación	Fuente o medida	Ente que causa alta o absorbe	Ente que causa baja	Efectividad		Importe capital social
		Descripción	Descripción	Altas	Bajas	
				Fuente o disposición	Fuente o disposición	
			09-00-000-B-U-040 Institut Geològic de Catalunya (20)		Decreto-Ley 5/2013 de 22 d'octubre (DOGC 6487 de 24/10/2013)	
Extinció			09-00-000-B-V-033 Institut Català d'Avaluacions Mèdiques (21)		Decreto-Ley 5/2013 de 22 d'octubre (DOGC 6487 de 24/10/2013)	
Extinció			09-00-043-H-H-000 Fundació Institut d'Alta Tecnologia PRBB-Fundació privada (22)			
Fusió		09-00-000-B-P-074 Oberta UOC Publishing S.L.				
			09-00-000-B-P-073 Editorial UOC SL		Escritura Fusió por absorció nº 2434 de 30/09/2013 (RM 14/10/2013)	1.228.170,00
Desvinculació			09-43-002-C-C-000 C. del Teatre Fortuny de Reus (23)		ACUERDO GOV/153/2013, de 5 de noviembre DOGC 6496 de 07/11/2013	
Extinció			09-00-023-C-C-000 C. per a la Recuperació i Conservació del Riu Llobregat (24)			
Creació	Decreto-Ley 4/2013 de 22 d'octubre (DOGC 6488 de 25/10/2013)	09-99-000-B-P-999 Sociedad Anónima del Instituto Catalán de Finanzas (25)				

Tipo de operación	Fuente o medida	Ente que causa alta o absorbe		Ente que causa baja		Efectividad		Importe capital social
		Descripción	Descripción	Altas	Bajas	Fuente o disposición	Fuente o disposición	
				Fuente o disposición	Fuente o disposición			
Fusión	Acuerdo de Gobierno de 25 de junio de 2013. DOGC 6405. Acuerdo 29 de junio de 2010. Acuerdo 1 de junio de 2010	09-00-000-B-P-009 Televisió de Catalunya, S.A. (ente preexistente)						
			09-00-000-B-P-008 Catalunya Ràdio SRG					10.526.985,77
Desvinculación	Acuerdo de Gobierno de 25 de junio de 2013. DOGC 6405.		09-99-999-B-P-999 Hexascreen Culture Technologies, SL					123.352,00
Desvinculación parcial	Acuerdo de Gobierno		09-08-156-H-H-000 Fundació Privada Institut Català de Nanotecnologia (ICN)					
Desvinculación parcial	Acuerdo de Gobierno		09-08-164-H-H-000 Fundació Privada Institut de Recerca Biomèdica (IRB)					
Creación	Acuerdo de Gobierno 16 octubre 2012	09-00-000-B-P-118 Vallter, SA		Escritura ampl. capital nº 529 de 03/06/2013 (RM 01/08/2013)				

(1) El Acord de Govern de 30 de julio de 2013 autoriza la apertura de un período transitorio de disolución de l'Institut d'Estudis de la Salut que durará como máximo hasta el 31 de diciembre de 2013.

(2) Según Certificado del Consell d'Administració de l'AQuAs, en fecha 31 de julio de 2013 se ha producido el cierre contable y la extinción de la Agència d'Informació, Avaluació i Qualitat en Salut de acuerdo con lo establecido en el Decreto 97/2013, de 5 de febrero, por el que se aprueban los Estatutos de la Agencia de Calidad y Evaluación Sanitarias de Cataluña (DOGC 6310 – 07/02/2013).

(3) Se ha inscrito en el Registro Mercantil la escritura nº 211 de 22/01/2013 de disolución de la sociedad Eficiència Energètica, S.A. (EFIENSA) con fecha 12/03/2013.

(4) De acuerdo con la información del Registro Mercantil, el 18/01/2012 se inscribe la extinción de Gesclinic, S.A., produciéndose "la cesión global de su activo a pasivo a su socio

único, el C. d'Atenció Primària de Salut de l'Eixample". Esta circunstancia varía sobre la actuación inicialmente prevista en los Acuerdos adoptados.

(5) De acuerdo con la información proporcionada por la Intervención de la Generalitat, "la sociedad mercantil incorporará funciones y activos del consorcio". Esta medida varía de la inicial que preveía la creación de un nuevo ente que integrase a ambos.

(6) De acuerdo con la información de la Intervención de la Generalitat, en fecha 27/12/2011 se aprobó el Acuerdo de disolución de la Fund. Priv. de l'Hospital de Viladecans per a la Recerca i la Docència y la autorización de la Cesión Global de sus activos a la Fundació Institut d'Investigació Biomèdica Bellvitge (IDIBELL).

(7) El Consorci del Ferrocarril Turístic de l'Alt Llobregat ha sido dado de baja en Inventario por la Comunidad en base a un acuerdo de disolución y liquidación. No obstante, un acuerdo de disolución y liquidación no supone la baja inmediata en Inventario del consorcio, ya que el consorcio seguirá teniendo personalidad jurídica durante el periodo en que se lleve a cabo su liquidación.

(8) Estas 3 entidades aparecen en los distintos planes y acuerdos sin que la C.A. haya procedido a darlas de alta en el Inventario de Entes y sin que se tenga documentación que justifique su posible inclusión en el Inventario, por lo que no se computan a efectos de determinar la reducción prevista.

(8) Estas 3 entidades aparecen en los distintos planes y acuerdos sin que la C.A. haya procedido a darlas de alta en el Inventario de Entes y sin que se tenga documentación que justifique su posible inclusión en el Inventario, por lo que no se computan a efectos de determinar la reducción prevista.

(8) Estas 3 entidades aparecen en los distintos planes y acuerdos sin que la C.A. haya procedido a darlas de alta en el Inventario de Entes y sin que se tenga documentación que justifique su posible inclusión en el Inventario, por lo que no se computan a efectos de determinar la reducción prevista.

(9) De acuerdo con la información proporcionada por la Intervención de la Generalitat, el Acuerdo de Gobierno de 20/11/2012 modifica el Acuerdo de Gobierno de 02/08/2011 en el sentido de autorizar la cesión de activos y pasivos de la fundación a favor del Banc de Sang i Teixits.

(10) Consta inscripción en el Registro Mercantil de la disolución del Consorci de Prevenció i Salut de Terrasa SL con fecha de 31/01/2012., según escritura de disolución de 23/12/2011.

(11) De acuerdo con la información proporcionada por la Intervención de la Generalitat, la Fundació Privada Campus Arnau d'Escala está "Desvinculada. Pendiente el tramite final de inscripción".

(12) De acuerdo con la información proporcionada por la Intervención de la Generalitat, el Consorci Sanitari de Mollet del Vallès está en liquidación. La comisión liquidadora en sesión de 03/07/2012 acuerda aprobar la propuesta de liquidación y elevarla al Servei Català de Salut.

(13) El Acuerdo GOV/127/2012, de 18 de diciembre constituye la Comisión de Liquidación del Ente de Abastecimiento de Agua - Aguas del Ter y del Llobregat y se determinan sus funciones.

(14) De acuerdo con la información proporcionada por la Intervención de la Generalitat, en fecha 26/09/2013 se aprobaron las cuentas finales de liquidación en Acta de la reunión del Consell de Direcció del Consorci Laboratori de Llum de Sincrotró.

(15) En Acuerdo de Gobierno 44/2013, de 16 de abril, se autoriza la subscripción de un convenio entre la Administración de la Generalitat de Cataluña, la Administración del Estado y el Ayuntamiento de Barcelona con la finalidad de extinguir la sociedad Forum Universal de les Cultures Barcelona 2004, S.A. en disolución desde el año 2005 (Inscripción de la disolución en el Registro Mercantil en fecha de 04/08/2005).

(16) En Acuerdo de Gobierno 44/2013, de 16 de abril, se autoriza la subscripción de un convenio entre la Administración de la Generalitat de Cataluña, la Administración del Estado y el Ayuntamiento de Barcelona con la finalidad de extinguir el Consorcio Organitzador Fórum Universal Cultures de Barcelona 2004, en disolución desde el año 2005 (Resolución PRE/1271/2005, de 21 de abril, se da publicidad a la disolución, acordada por la Asamblea General celebrada el 29 de marzo de 2005, DOGC 4373; 28/04/2005)

(17) El Acuerdo de Gobierno 81/2013, de 11 de Junio, ratifica el acuerdo de disolución del Consorci Catalan Films & TV y acuerda la constitución de una Comisión Liquidadora.

(18) Mediante Decreto-Ley 5/2013 de 22 d'octubre (DOGC 6487 de 24/10/2013) se declara extinguida, con efectos 31 de diciembre de 2013, la personalidad jurídica de la agencia de Salud Pública de Cataluña y se integran sus funciones en el Departament de Salut.

(19) Consta inscripción en el Registro Mercantil de la disolución de la sociedad Aula Activa S.A. con fecha de 17/01/2002.

(20) Mediante el Decreto-Ley 5/2013 de 22 d'octubre (DOGC 6487 de 24/10/2013) se crea la entidad de derecho público Instituto Cartográfico y Geológico de Cataluña que, según el apartado 8 del artículo 8, entrará en funcionamiento el 1 de enero de 2014, lo que comportará automáticamente la disolución del Instituto Cartográfico de Cataluña y del Instituto Geológico de Cataluña.

(21) Mediante Decreto-Ley 5/2013 de 22 d'octubre (DOGC 6487 de 24/10/2013) se declara extinguida, con efectos 31 de diciembre de 2013, la personalidad jurídica del Instituto Catalán de Evaluaciones Médicas y Sanitarias y se integran sus funciones en el Departament de Salut.

(22) Según el Informe 32/2012 de la Sindicatura de Cuentas de Cataluña, esta Fundación se encuentra en fase de liquidación desde que en julio de 2011 solicitara la declaración de concurso de acreedores voluntario antes los juzgados mercantiles de Barcelona.

"(23) Mediante Acuerdo GOV/153/2013, de 5 de noviembre (DOGC 6496 de 07/11/2013) se ratifica el acuerdo propuesto por los representantes de la Generalidad de Cataluña y aprobado por la

Comisión Gestora del Consorcio del Teatro Fortuny de Reus de separación voluntaria de la Administración de la Generalidad del Consorcio y hacer efectiva la separación en la fecha de aprobación de este acuerdo y con efectos contables a 31 de diciembre de este año."

(24) El Acuerdo de Gobierno 140/2013 ratifica el acuerdo de la Junta de Gobierno del Consorci per a la Recuperació i Conservació del Riu Llobregat por el que se aprueba la disolución y el nombramiento de la Comisión Liquidadora del citado Consorcio. No obstante, un acuerdo de disolución y liquidación no supone la baja inmediata en Inventario del consorcio, ya que el consorcio seguirá teniendo personalidad jurídica durante el periodo en que se lleve a cabo su liquidación.

(25) Mediante el Decreto-Ley 4/2013 de 22 d'octubre (DOGC 6488 de 25/10/2013) se autoriza al Instituto Catalán de Finanzas a constituir una sociedad anónima para que actúe como entidad de crédito.

C.A. de Extremadura

Tipo de operación	Fuente o medida	Ente que causa alta o absorbe Descripción	Ente que causa baja Descripción	Efectividad		Importe capital social
				Altas Fuente o disposición	Bajas Fuente o disposición	
Creación	Ley 20/2010 (DOE 30/12/2010)	10-00-000-B-P-037 Extremadura Avante, S.L.U. (Sociedad de nueva creación)		Escritura de constitución nº 1631, 29-07-2010 (Registro Mercantil 4/8/2010)		
Escisión Total	Ley 20/2010 (DOE 30/12/2010) BORME 09/02/2012	10-00-000-B-P-001 Sociedad de Fomento Industrial de Extremadura, S.A (ente preexistente beneficiario de la escisión)				
		10-00-000-B-P-018 Extremadura Avante Servicios Avanzados a Pymes, S.L.U. (ente preexistente beneficiario de la escisión)				
			10-00-000-B-P-019 Fomento de Emprendedores Extremeños, S.A.U.		Escritura de escisión de 30/3/2012 (R.Mercantil 9/4/2012)	3.219.900,00
Fusión	Ley 20/2010 (DOE 30/12/2010) BORME 02/02/2012	10-00-000-B-P-018 Extremadura Avante Servicios Avanzados a Pymes, S.L.U. (ente preexistente, sociedad absorbente)				
			10-00-000-B-P-032 Sociedad Pública de Gestión de la Innovación de Extremadura S.A.U.		Escritura de fusión de 30/3/2012 (R. Mercantil 4/4/2012)	100.000,00
Fusión		10-00-000-B-P-025 Sociedad de Gestión Pública de Extremadura, S.A.U. (ente preexistente, sociedad absorbente)				
			10-00-000-B-P-022 Centro de Estudios Socioeconómicos de Extremadura, S.A. (CESEX)		Escritura de fusión nº 1519, de 19/07/2010 (Registro Mercantil 30/7/2010)	216.364,00

Informe sobre los procesos de reordenación

Tipo de operación	Fuente o medida	Ente que causa alta o absorbe	Ente que causa baja	Efectividad		Importe capital social
		Descripción	Descripción	Altas	Bajas	
				Fuente o disposición	Fuente o disposición	
			10-00-000-B-P-020 Fomento Industria del Turismo, Ocio y Tiempo Libre, S.A.U.		Escritura de fusión nº 1519, de 19/07/2010 (Registro Mercantil 30/7/2010)	150.072,72
			10-00-000-B-P-012 Fomento Exterior de Extremadura, S.A.		Escritura de fusión nº 1519, de 19/07/2010 (Registro Mercantil 30/7/2010)	60.101,00
			10-00-000-B-P-024 Fomento de la Iniciativa Joven de Extremadura, S.A.		Escritura de fusión nº 1519, de 19/07/2010 (Registro Mercantil 30/7/2010)	60.200,00
			10-00-000-B-P-027 Sociedad de Gestión de la Imagen en Extremadura, S.A.		Escritura de fusión nº 1519, de 19/07/2010 (Registro Mercantil 30/7/2010)	60.105,00
			10-00-000-B-P-030 Fomento de la Naturaleza y Medio Ambiente S.A.U.		Escritura de fusión nº 1519, de 19/07/2010 (Registro Mercantil 30/7/2010)	60.105,00
			10-00-000-B-P-033 Sociedad Pública de Inspección Técnica de Vehículos de Extremadura		Escritura de fusión nº 1519, de 19/07/2010 (Registro Mercantil 30/7/2010)	100.000,00
			10-00-000-B-P-031 Sociedad Pública de Agricultura y Desarrollo Rural de Extremadura, S.A.U.		Escritura de fusión nº 1519, de 19/07/2010 (Registro Mercantil 30/7/2010)	100.000,00

Tipo de operación	Fuente o medida	Ente que causa alta o absorbe Descripción	Ente que causa baja Descripción	Efectividad		Importe capital social
				Altas Fuente o disposición	Bajas Fuente o disposición	
Fusión		10-00-012-H-H-000 Fundación FUNDECYT Parque Científico y Tecnológico de Extremadura		Escritura de Fusión, Extinción y Creación de Nueva Fundación nº 2100, de 21/11/2012 (R.F. 31/12/2012)		
			10-00-000-H-H-003 Fundación para el Desarrollo de la Ciencia y la Tecnología de Extremadura (FUNDECYT)		Escritura de Fusión, Extinción y Creación de Nueva Fundación nº 2100, de 21/11/2012 (R.F. 31/12/2012)	
			10-00-007-H-H-000 Fundación Parque Científico y Tecnológico de Extremadura		Escritura de Fusión, Extinción y Creación de Nueva Fundación nº 2100, de 21/11/2012 (R.F. 31/12/2012)	
Desvinculación			10-10-007-C-C-000 C. Museo Pérez Comendador Leroux			
Extinción			10-00-005-C-C-000 C. Plasencia, Trujillo, Parque Nacional de Monfrague y Biodiversidad			
Fusión		10-99-999-B-P-999 Nueva sociedad resultante de la concentración de las tres que se fusionan				25.372.537,20
			10-00-000-B-P-004 Fomento Extremeño Infraestructuras Industriales, S.A.U. (1)			25.372.537,20
			10-00-000-B-P-035 Parque de Desarrollo Industrial Norte de Extremadura S.A. (1)			7.866.000,00

Informe sobre los procesos de reordenación

Tipo de operación	Fuente o medida	Ente que causa alta o absorbe	Ente que causa baja	Efectividad		Importe capital social
		Descripción	Descripción	Altas	Bajas	
				Fuente o disposición	Fuente o disposición	
			10-00-000-B-P-036 Parque de Desarrollo Industrial Sur de Extremadura S.A. (1)			6.150.000,00
Alta	Escritura nº 2858, de 14/10/1994	10-00-013-H-H-000 Fundación de Apoyo al Certamen Internacional de Videocine Médico y Docente (VIDEOMED)				

(1) Se prevé la concentración de las tres sociedades a lo largo del ejercicio 2013 mediante un proceso de fusión de las mismas.

C.A. de Galicia

Tipo de operación	Fuente o medida	Ente que causa alta o absorbe Descripción	Ente que causa baja Descripción	Efectividad		Importe capital social
				Altas Fuente o disposición	Bajas Fuente o disposición	
Creación		11-00-056-H-H-000 Centro Tecnológico Lácteo de Galicia		Esc. de constitución nº 494 de 10/02/2009 (R.F. 8/07/2010) (DOGA 30/07/2010)		
Integración	Acuerdo 22/04/2010, Acuerdo 26/04/2012	11-00-000-B-P-008 S. Imagen y Prom. Turística Galicia, S.A. (TURGALICIA) (entidad preexistente)				
			11-15-011-C-C-000 Consorcio Instituto de Estudios Turísticos de Galicia		Decreto 99/2013 (DOG nº 122/20132)	
Integración	Acuerdo 22/04/2010 y Ley 15/2010 de 28-12 (DOGA 30-12)	11-00-000-B-U-017 Agencia Gallega Desar. Rural (AGADER) (entidad preexistente)				
			11-00-000-B-P-025 Sociedade Anónima Xestora Bantegal		Inscripción en el RM de 3 de enero de 2013	65.000,00
Fusión	Acuerdo 22/04/2010	11-00-066-H-H-000 Fundación Centro Tecnológico Agroalimentario de Lugo (CETAL) (entidad preexistente)				
			11-00-056-H-H-000 Centro Tecnológico Lácteo de Galicia			
Extinción	Acuerdo 22/04/2010		11-15-009-H-H-000 Fundación Galicia Emigración		Orden 26/11/2010 (DOG nº 233, 3/12/2010)	
Extinción	Acuerdo 22/04/2010		11-00-000-B-V-003 Serv. Gallego Prom. Igualdad Hombre-Mujer (SGPIHM)		Ley 7/2010 de 15-10 (DOGA 27-10)	
Extinción	Acuerdo 22/04/2010		11-00-032-H-H-000 Axencia Humanitaria de Galicia		Orden 28/10/2010 (DOG nº 224, 22/11/2010)	

Informe sobre los procesos de reordenación

Tipo de operación	Fuente o medida	Ente que causa alta o absorbe	Ente que causa baja	Efectividad		Importe capital social
		Descripción	Descripción	Altas	Bajas	
				Fuente o disposición	Fuente o disposición	
Extinción	Acuerdo 22/04/2010		11-00-051-H-H-000 Fundación Milenio		Orden 26/11/2010 (DOG nº 249, 29/12/2010)	
Extinción	Acuerdo 22/04/2010		11-00-038-H-H-000 Fundación Galega para a Prevención de Riscos Laborais		Orden de 28/11/2011 (DOG nº 234, 9/12/2011)	
Extinción	Acuerdo 22/04/2010		11-00-050-H-H-000 Fundación Centro Superior Cinexético e Piscícola de Galicia		Resolución 1 marzo de 2011(DOGA 8-03)	
Creación	Acuerdo 22/04/2010 y Ley16/2010 de 17-12 (DOGA 31-12)	11-00-000-B-Y-003 Agencia Galega de Innovación (ente de nueva creación)		Decreto 50/2012, de 12 de enero (DOGA 27/01/2012)		
Creación	Ley16/2010 de 17-12 (DOGA 31-12)	11-00-000-B-Y-002 Axencia para a modernización tecnolóxica de Galicia (ente de nueva creación)		Decreto 252/2011, de 15/12/2011 (DOGA 16/01/2012)		
Creación	Acuerdo 22/04/2010 y Ley16/2010 de 17-12 (DOGA 31-12)	11-00-000-B-Y-004 Agencia Gallega de Infraestructuras (ente de nueva creación)		Decreto 173/2011, de 4/08/2011 (DOGA 26/08/2011)		
Fusión	Acuerdo 22/04/2010 y Ley16/2010 de 17-12 (DOGA 31-12)	11-00-000-B-P-019 S. Pca. Inversiones Galicia, S.A. (ente preexistente)				
			11-00-000-B-P-023 Autoestrada Alto de Santo Domingo-Ourense, S.A.		Esc. de fusión nº 1235 de 13/06/2011 (R.M. 6/07/2011)	35.000.000,00
Creación	Ley15/2010 de 28-12 (DOGA 30-12)	11-00-000-B-Y-006 Agencia Tributaria de Galicia (nueva Agencia Pública)		Decreto 202/2012, 18 de octubre (DOG nº 201 de 22/10/2012)		
Disolución	Ley15/2010 de 28-12 (DOGA 30-12)		11-00-000-B-P-012 Desarrollo Comarcal de Galicia, S.A. (1)			300.500,00

Tipo de operación	Fuente o medida	Ente que causa alta o absorbe Descripción	Ente que causa baja Descripción	Efectividad		Importe capital social
				Altas Fuente o disposición	Bajas Fuente o disposición	
Extinción	Ley15/2010 de 28-12 (DOGA 30-12)		11-00-061-H-H-000 F. para o Desenvolvemento da Comarca de Terra de Soneira		Escritura nº 2137, 23/11/2010 (Orden 1/02/2011, DOGA 11/02)	
Extinción	Ley15/2010 de 28-12 (DOGA 30-12)		11-00-000-H-H-002 F. para o desenvolvemento Comarca Tabeirós-Terra de Montes		Inscripción R.F. 21/06/2012 (DOGA 25/06/2012)	
Extinción	Ley15/2010 de 28-12 (DOGA 30-12)		11-00-004-H-H-000 Fundación para o Desenvolvemento Comarcal da Comarca de Verín		Inscripción R.F. 21/06/2012 (DOGA 25/06/2012)	
Extinción	Ley15/2010 de 28-12 (DOGA 30-12)		11-00-005-H-H-000 Fundación para o Desenvolvemento Comarcal da Comarca da Fonsagrada		Inscripción R.F. 21/06/2012 (DOGA 25/06/2012)	
Extinción	Ley15/2010 de 28-12 (DOGA 30-12)		11-00-006-H-H-000 Fundación para o Desenvolvemento Comarcal da Comarca do Ribeiro		Inscripción R.F. 21/06/2012 (DOGA 25/06/2012)	
Extinción	Ley15/2010 de 28-12 (DOGA 30-12)		11-00-008-H-H-000 Fundación para o Desenvolvemento da Comarca da Terra do Deza		Inscripción R.F. 21/06/2012 (DOGA 25/06/2012)	
Extinción	Ley15/2010 de 28-12 (DOGA 30-12)		11-00-009-H-H-000 Fundación para o Desenvolvemento da Comarca do Carballiño		Inscripción R.F. 21/06/2012 (DOGA 25/06/2012)	
Extinción	Ley15/2010 de 28-12 (DOGA 30-12)		11-00-010-H-H-000 Fundación para o Desenvolvemento da Comarca dos Ancares		Inscripción R.F. 21/06/2012 (DOGA 25/06/2012)	
Extinción	Ley15/2010 de 28-12 (DOGA 30-12)		11-00-011-H-H-000 Fundación para o Desenvolvemento da Comarca da Terra de Lemos		Inscripción R.F. 21/06/2012 (DOGA 25/06/2012)	
Extinción	Ley15/2010 de 28-12 (DOGA 30-12)		11-00-012-H-H-000 F. para o Desenvolvemento da Comarca de Terra de Celanova		Inscripción R.F. 21/06/2012 (DOGA 25/06/2012)	

Informe sobre los procesos de reordenación

Tipo de operación	Fuente o medida	Ente que causa alta o absorbe	Ente que causa baja	Efectividad		Importe capital social
		Descripción	Descripción	Fuente o disposición	Fuente o disposición	
Extinción	Ley15/2010 de 28-12 (DOGA 30-12)		11-00-013-H-H-000 Fundación para o Desenvolvemento da Comarca de Ordes		Inscripción R.F. 21/06/2012 (DOGA 25/06/2012)	
Extinción	Ley15/2010 de 28-12 (DOGA 30-12)		11-00-014-H-H-000 Fundación para o Desenvolvemento da Comarca da Mariña Occidental		Inscripción R.F. 21/06/2012 (DOGA 25/06/2012)	
Extinción	Ley15/2010 de 28-12 (DOGA 30-12)		11-00-015-H-H-000 Fundación para o Desenvolvemento da Comarca da Mariña Central		Inscripción R.F. 21/06/2012 (DOGA 25/06/2012)	
Extinción	Ley15/2010 de 28-12 (DOGA 30-12)		11-00-016-H-H-000 Fundación para o Desenvolvemento da Comarca da Mariña Oriental		Inscripción R.F. 21/06/2012 (DOGA 25/06/2012)	
Extinción	Ley15/2010 de 28-12 (DOGA 30-12)		11-00-017-H-H-000 Fundación para o Desenvolvemento da Comarca de Paradanta		Inscripción R.F. 21/06/2012 (DOGA 25/06/2012)	
Extinción	Ley15/2010 de 28-12 (DOGA 30-12)		11-00-018-H-H-000 Fundación para o Desenvolvemento da Comarca da Terra de Caldelas		Inscripción R.F. 21/06/2012 (DOGA 25/06/2012)	
Extinción	Ley15/2010 de 28-12 (DOGA 30-12)		11-00-020-H-H-000 Fundación para o Desenvolvemento da Comarca de Arzúa		Inscripción R.F. 21/06/2012 (DOGA 25/06/2012)	
Extinción	Ley15/2010 de 28-12 (DOGA 30-12)		11-00-021-H-H-000 Fundación para o Desenvolvemento da Comarca de Valdeorras		Inscripción R.F. 21/06/2012 (DOGA 25/06/2012)	
Extinción	Ley15/2010 de 28-12 (DOGA 30-12)		11-00-023-H-H-000 F. para o Desenvolvemento da Comarca de Terra de Melide		Inscripción R.F. 21/06/2012 (DOGA 25/06/2012)	
Extinción	Ley15/2010 de 28-12 (DOGA 30-12)		11-00-024-H-H-000 Fundación para o Desenvolvemento da Comarca de Terra de Trives		Inscripción R.F. 21/06/2012 (DOGA 25/06/2012)	
Extinción	Ley15/2010 de 28-12 (DOGA 30-12)		11-00-025-H-H-000 Fundación para o Desenvolvemento da Comarca de Santiago		Inscripción R.F. 21/06/2012 (DOGA 25/06/2012)	

Tipo de operación	Fuente o medida	Ente que causa alta o absorbe	Ente que causa baja	Efectividad		Importe capital social
		Descripción	Descripción	Altas	Bajas	
				Fuente o disposición	Fuente o disposición	
Extinción	Ley15/2010 de 28-12 (DOGA 30-12)		11-00-026-H-H-000 Fundación para o Desenvolvemento da Comarca do Eume		Inscripción R.F. 21/06/2012 (DOGA 25/06/2012)	
Extinción	Ley15/2010 de 28-12 (DOGA 30-12)		11-00-028-H-H-000 Fundación para o Desenvolvemento da Comarca de Noia		Inscripción R.F. 21/06/2012 (DOGA 25/06/2012)	
Extinción	Ley15/2010 de 28-12 (DOGA 30-12)		11-00-029-H-H-000 Fundación para o Desenvolvemento da Comarca de Muros		Inscripción R.F. 21/06/2012 (DOGA 25/06/2012)	
Extinción	Ley15/2010 de 28-12 (DOGA 30-12)		11-00-031-H-H-000 Fundación para o Desenvolvemento da Comarca de Chantada		Inscripción R.F. 21/06/2012 (DOGA 25/06/2012)	
Extinción	Ley15/2010 de 28-12 (DOGA 30-12)		11-15-010-H-H-000 Fundación para o Desenvolvemento da Comarca de Bergantiños		Inscripción R.F. 21/06/2012 (DOGA 25/06/2012)	
Extinción	Ley15/2010 de 28-12 (DOGA 30-12)		11-36-002-H-H-000 Fundación para o Desenvolvemento da Comarca do Salnés		Inscripción R.F. 21/06/2012 (DOGA 25/06/2012)	
Extinción	Ley15/2010 de 28-12 (DOGA 30-12)		11-36-003-H-H-000 Fundación para o Desenvolvemento da Comarca de Caldas		Inscripción R.F. 21/06/2012 (DOGA 25/06/2012)	
Extinción	Acuerdo Patronato 16/01/2011		11-00-049-H-H-000 Fundación Galicia Saúde			
Integración	Ley 9/2010, de 4 de noviembre (DOGA 18-11)	11-00-000-B-I-001 Aguas de Galicia (nuevo ente, que a su entrada en funcionamiento se subrogó en los derechos y obligaciones de los otros dos)		Ley 9/2010 de 4-11 (DOGA 18-11)		
			11-00-000-B-V-006 Aguas Galicia		Decreto 32/2012 de 12 enero (DOG 13/01)	
			11-00-000-B-U-005 E. Pca. Obras y Serv. Hidráulicos		Decreto 32/2012 de 12 enero (DOG 13/01)	

Informe sobre los procesos de reordenación

Tipo de operación	Fuente o medida	Ente que causa alta o absorbe	Ente que causa baja	Efectividad		Importe capital social
		Descripción	Descripción	Altas	Bajas	
		Descripción	Descripción	Fuente o disposición	Fuente o disposición	
Integración		11-00-000-B-V-013 Consejo Gallego de la Competencia (nuevo Organismo Autónomo)				
			11-00-000-B-V-008 Tribunal Gallego de Defensa de la Competencia	Ley 1/2011, de 28/02 (DOGA 8/03)	Ley 1/2011, de 28/02 (DOGA 8/03)	
Integración	Decreto 36/2011, de 17-02 (DOGA 7-03) Acuerdo 26/04/2012	11-36-003-C-C-000 Consortio Provincial de Pontevedra para la Prestación del Servicio contra Incendios y Salvamento (consorcio de nueva creación)		Decreto 36/2011 de 17 febrero (DOG 45 de 7/3/2011)		
			11-00-004-C-C-000 C.contra Incendios e Salv.das Comarcas Baixo Miño, Condado e Louriña		Acuerdo Disolución, Anuncio 27/08/2012 (DOGA nº 178 de 18/09/2012)	
			11-00-007-C-C-000 C. contra Incendios e salvamento da comarca do Morrazo		Acuerdo Anuncio 12/11/2012 (DOG nº 234 10/12/2012)	
			11-36-002-C-C-000 C. Servizo contra Incendios e Salvamento Comarca do Salnés		Acuerdo Anuncio 12/11/2012 (DOG nº 234 10/12/2012)	
Fusión	Ley 9/2011, de 9/11/2011 (DOGA 16/12/2011)	11-99-999-B-P-999 Corporación RTVG S.A. (entidad absorbente de nueva creación)				
			11-00-000-B-P-010 Televisión de Galicia, S.A.			
			11-00-000-B-P-011 Radiotelevisión Galicia, S.A.			
			11-00-000-B-U-001 Cia. Radio-Televisión Galicia (CRTVG)			

Tipo de operación	Fuente o medida	Ente que causa alta o absorbe	Ente que causa baja	Efectividad		Importe capital social
		Descripción	Descripción	Altas	Bajas	
				Fuente o disposición	Fuente o disposición	
Creación	Ley 7/2011, de 27 de octubre (DOGA 11/11/2011)	11-00-000-B-Y-005 Agencia de Turismo de Galicia (ente de nueva creación)		Decreto 196/2012, 27 de septiembre (DOG nº 193 de 9/10)		
Extinción	Acuerdo 26/04/2012		11-00-001-C-C-000 Galicia 2005. Vuelta al mundo a Vela		Acta del 04/10/2012	
Extinción	Acuerdo 26/04/2012		11-00-000-B-P-008 S. Imagen y Promoción Turística de Galicia S.A. (TURGALICIA)			4.327.200,00
Extinción	Acuerdo 26/04/2012		11-15-009-C-C-000 C. Audiovisual de Galicia			
Extinción	Acuerdo 26/04/2012		11-00-005-C-C-000 C.contra Incendios e Salv.das Comarcas do Carballiño e do Ribeiro			
Extinción	Acuerdo 26/04/2012		11-00-006-C-C-000 C. contra Incendios e de salvamento da Comarca da Limia			
Extinción	Acuerdo 26/04/2012		11-32-006-C-C-000 C. Servizo contra Incendios e Salvamento da C. de Valdeorras			
Extinción	Acuerdo 26/04/2012		11-32-008-C-C-000 C. Servizo contra Incendios e Salvamento da Comarca de Verín			
Extinción	Acuerdo 26/04/2012		11-99-999-C-C-999 Agrupación de consorcios Limia-Verín (2)			
Extinción	Acuerdo 26/04/2012		11-99-999-C-C-999 Consello da Xuventude de Galicia (2)			
Extinción	Acuerdo 26/04/2012		11-00-000-B-P-009 Gest. Ctro. Supercomputación de Galicia, S.A. (CESGA) (3)			2.103.500.000,00
Extinción	Acuerdo 26/04/2012		11-00-000-B-P-018 Ctro. Europeo E. e Innov. Galicia, S.A. (CEEI GALICIA, S.A.)		Inscripción RM de fecha 13/12/2012	199,37

Informe sobre los procesos de reordenación

Tipo de operación	Fuente o medida	Ente que causa alta o absorbe	Ente que causa baja	Efectividad		Importe capital social
		Descripción	Descripción	Altas	Bajas	
				Fuente o disposición	Fuente o disposición	
Extinción	Acuerdo 26/04/2012		11-00-054-H-H-000 Fundación Centro Tecnolóxico da Carne			
Extinción	Acuerdo 26/04/2012		11-15-012-H-H-000 Fundación Mar de Galicia		Resolución de 24 de Octubre de 2012 (DOG 209 de 2/11/2012)	
Separación	Acuerdo 26/04/2012		11-00-000-F-P-004 Cursos Intern. Univ. Santiago de Compost., S.A.			360.600,00
Separación	Acuerdo 26/04/2012		11-00-037-H-H-000 F. Feiras e Exposicións Desenvolvemento de Galicia - FEXDEGA			
Fusión	Acuerdo 26/04/2012	11-99-999-B-P-999 Xestur Galicia (ente de nueva creación que integrará a los otros 4)				
			11-00-000-B-P-002 Xestur A Coruña, S.A.			105.856.200,00
			11-00-000-B-P-003 Xestur Lugo, S.A.			65.828.880,00
			11-00-000-B-P-004 Xestur Ourense, S.A.			74.934.180,00
			11-00-000-B-P-005 Xestur Pontevedra, S.A.			54.000.000,00
Extinción	Acuerdo 22/04/2010		11-00-043-H-H-000 Fundación Fomento Calidade Industrial e o Desenvolvemento Tecnolóxico			
Extinción	Acuerdo 26/04/2012		11-00-052-H-H-000 Instituto Galego de Cooperación Iberoamericana (IGACI)		Orden de 1/03/2013 (DOG nº 58 DE 22/03/2013)	
Creación	Acuerdo Consello de 26/04/2012	11-00-070-H-H-000 F. Pública Gallega Camilo José Cela		Escritura de modificación de estatutos nº 1812 de 25/09/2012		

Tipo de operación	Fuente o medida	Ente que causa alta o absorbe	Ente que causa baja	Efectividad		Importe capital social
		Descripción	Descripción	Altas	Bajas	
				Fuente o disposición	Fuente o disposición	
Extinción			11-00-012-C-C-000 C. Parque Científico-Tecnológico Universitario de Galicia		Acuerdo de Resolución del Convenio de 7 de febrero de 2013 (Resolución de 13/02/2013, DOG nº 45 de 05/03/2013)	
Creación		11-00-014-C-C-000 Aguas de Valdeorras		Decreto 203/2012 de 11 de octubre de 2012 (DOG nº 203 de 24 de octubre)		
Integración	Disposición transitoria 3ª LOFAXGA.	11-99-999-B-Y-999 Agencia Pública de Calidad alimentaria (Agencia de futura creación que integrará las otras dos)				
			11-00-000-B-U-023 Instituto Galego de Calidade Alimentaria (INGACAL)			
			11-00-054-H-H-000 Fundación Centro Tecnolóxico da Carne			
Extinción			11-00-008-C-C-000 Consortio Galego de Servizos de Igualdade e Benestar			

(1) El 5 de Enero de 2012 se inscribió en el Registro Mercantil la disolución de Desarrollo Comarcal de Galicia, S.A.. No obstante, la baja no se computará hasta que se inscriba en el Registro Mercantil su extinción, que es el hecho que determina su pérdida de personalidad jurídica.

(2) Estos 2 entes (Agrupación de consorcios Limia-Verín, y Consello da Xuventude de Galicia) no han sido dados de alta en Inventario por la Comunidad, por lo que no se computan ni en la situación inicial ni en la reducción prevista. Adicionalmente el Acuerdo de 26/04/2012 preveía la baja de otras dos entidades (Fundación Centro Tecnológico Textil y Fundación Centro Galego do Plástico) sobre las que se ha observado que no cumplen los requisitos para integrarse en el inventario, motivo por el que no se integran en el cuadro.

(3) Con fecha 15/02/2013 se ha inscrito en el Registro Mercantil la disolución del Gest. Ctro. Supercomputación de Galicia, S.A. (CESGA).

C.A. de Madrid

Tipo de operación	Fuente o medida	Ente que causa alta o absorbe	Ente que causa baja	Efectividad		Importe capital social
				Altas	Bajas	
		Descripción	Descripción	Fuente o disposición	Fuente o disposición	
Extinción	Ley 9/2010 (BOCM 29/12/2010)		12-00-000-B-U-003 Instituto Madrileño de Desarrollo (IMADE)		Ley 9/2010 (BOCM 29/12/2010)	
Extinción	Ley 9/2010 (BOCM 29/12/2010)		12-00-000-B-U-006 Consejo de la Mujer en la Comunidad de Madrid		Ley 9/2010 (BOCM 29/12/2010)	
Extinción	Ley 9/2010 (BOCM 29/12/2010)		12-00-000-B-U-010 Consejo de la Juventud de la Comunidad Madrid		Ley 9/2010 (BOCM 29/12/2010)	
Extinción	Ley 9/2010 (BOCM 29/12/2010)		12-00-000-B-U-021 Instituto de Nutrición y Trastornos Alimentarios de la Comunidad de Madrid		Ley 9/2010 (BOCM 29/12/2010)	
Extinción	Ley 9/2010 (BOCM 29/12/2010)		12-00-000-B-V-003 Patronato Madrileño de Áreas de Montaña (PAMAM)		Ley 9/2010 (BOCM 29/12/2010)	
Extinción	Ley 9/2010 (BOCM 29/12/2010)		12-00-000-B-V-006 Instituto Madrileño de Administración Pública		Ley 9/2010 (BOCM 29/12/2010)	
Extinción	Ley 9/2010 (BOCM 29/12/2010)		12-00-000-B-V-010 Agencia Financiera de Madrid		Ley 9/2010 (BOCM 29/12/2010)	
Extinción	Ley 9/2010 (BOCM 29/12/2010) y Acuerdo de 28/07/2011 (BOCM de 8/08/2011)		12-00-000-B-P-005 Mercado Puerta de Toledo, S.A. (En liquidación) (1)			127.962,00
Extinción	Ley 9/2010 (BOCM 29/12/2010) y Acuerdo de 28/07/2011 (BOCM de 8/08/2011)		12-00-000-B-P-034 Alcalá Natura 21, S.A. (En liquidación)		Registro Mercantil 16/07/2013	12.860.024,94

Informe sobre los procesos de reordenación

Tipo de operación	Fuente o medida	Ente que causa alta o absorbe Descripción	Ente que causa baja Descripción	Efectividad		Importe capital social
				Altas Fuente o disposición	Bajas Fuente o disposición	
Extinción	Ley 9/2010 (BOCM 29/12/2010) y Acuerdo de 10/11/2011 (BOCM 21/11/2011)		12-00-000-B-P-031 Sociedad Pública Turismo Madrid, S.A.U. (En liquidación) (2)			60.102,00
Extinción	Ley 9/2010 (BOCM 29/12/2010) y Acuerdo de 22/12/2011 (BOCM 4/01/2012)		12-00-000-B-P-040 Aeropuertos de Madrid, S.A.U. (En liquidación)		Registro Mercantil (12/12/2012) pendientes escrituras	6.000.000,00
Fusión	Ley 9/2010 (BOCM 29/12/2010)	12-00-000-B-P-025 Canal Extensia, S.A. (entidad absorbente que ya existía)				80.600.000,00
			12-00-000-B-P-038 Servicios Integrales del Agua, S.A.U. (HIDROSER)		Registro Mercantil 25/05/2011 extinción por fusión	1.455.000,00
Fusión	Ley 9/2010 (BOCM 29/12/2010)	12-00-000-B-P-066 Nuevo ARPEGIO, S.A. (entidad absorbente de nueva creación)			Escritura de fusión nº 3.429 de 30/12/2010 (Registro Mercantil 14/01/11)	70.509.537,55
	Ley 9/2010 (BOCM 29/12/2010)		12-00-000-B-P-003 Tres Cantos, S.A.		Escritura de fusión nº 3.429 de 30/12/2010 (Registro Mercantil 14/01/11)	13.907.239,79
	Ley 9/2010 (BOCM 29/12/2010)		12-00-000-B-P-004 ARPEGIO, Áreas de Promoción Empresarial, S.A.		Escritura de fusión nº 3.429 de 30/12/2010 (Registro Mercantil 14/01/11)	56.602.298,27
Extinción	Ley 9/2010 (BOCM 29/12/2010)		12-00-000-B-P-039 INVICAM, Innovación y Vivienda de la Comun. de Madrid, S.A.U. en liquidación (3)			3.000.000,00
Extinción	Ley 9/2010 (BOCM 29/12/2010)		12-00-000-B-P-028 Campus de la Justicia de Madrid, S.A.U.			69.482.000,00

Tipo de operación	Fuente o medida	Ente que causa alta o absorbe	Ente que causa baja	Efectividad		Importe capital social
		Descripción	Descripción	Altas	Bajas	
				Fuente o disposición	Fuente o disposición	
Enajenación de participación	Ley 9/2010 (BOCM 29/12/2010)		12-00-000-B-P-029 PROMOMADRID, Desarrollo Internacional de Madrid, S.A. (En liquidación) (4)			10.310.850,35
Enajenación de participación	Ley 9/2010 (BOCM 29/12/2010)		12-00-000-B-P-007 Gestión y Desarrollo del Medio Ambiente de Madrid, S.A. (GEDESMA)			6.342.156,00
Enajenación de participación	Ley 9/2010 (BOCM 29/12/2010) y Acuerdo de 28/07/2011 (BOCM de 8/08/2011)		12-00-000-B-P-014 Parque Científico Tecn. Univ. de Alcalá, S.A.U. (PCTUA) en liquidación (5)			901.706,56
Enajenación de participación	Ley 9/2010 (BOCM 29/12/2010)		12-00-000-B-P-012 Centro de Transportes de Coslada, S.A.			18.030.000,00
Enajenación de participación	Ley 9/2010 (BOCM 29/12/2010)		12-00-000-B-P-065 CEMESA, Centros Empresariales de Madrid en el Exterior		Escritura nº 4684 de 18/10/2011 compra-venta de acciones	105.000,00
Enajenación de participación	Ley 9/2010 (BOCM 29/12/2010)		12-00-000-F-P-017 Sociedad de Capital Riesgo de la Comunidad de Madrid, S.A., SCR. (En liquidación) (6)			6.445.800,00
Enajenación de participación	Ley 9/2010 (BOCM 29/12/2010)		12-00-000-B-P-067 Fondo de Capital Riesgo INICAP (7)			30.000.000,00
Extinción	Ley 9/2010 (BOCM 29/12/2010)		12-28-053-C-C-000 Consorcio Escuela de Hostelería La Barranca (8)			
Creación y extinción	Ley 9/2010 (BOCM 29/12/2010)	12-00-000-B-P-071 C. Ctro. Laboratorios y Serv. Industriales de Madrid, S.L. (C.L.M.)		Escritura de transformación nº 992 de 24/09/2012 (R.M. 8/10/2012)		
			12-00-000-C-C-002 Consorcio Centro de Laboratorios y Servicios Industriales de Madrid		Escritura de transformación nº 992 de 24/09/2012 (R.M. 8/10/2012)	

Informe sobre los procesos de reordenación

Tipo de operación	Fuente o medida	Ente que causa alta o absorbe Descripción	Ente que causa baja Descripción	Efectividad		Importe capital social
				Altas Fuente o disposición	Bajas Fuente o disposición	
Extinción			12-00-000-B-V-018 Agencia Regional para la Inmigración y la Cooperación		Decreto 94/2011, de 30/6 (BOCM 7/7/2011)	
Extinción			12-00-000-B-U-009 MINTRA		Ley 4/2011, 28-7 BOCM nº 183 de 04/08/2011	
Extinción			12-00-000-B-V-014 Servicio Regional de Empleo		Decreto 98/2011, 7-7 BOCM nº 160 de 08/07/2011	
Extinción			12-00-000-B-U-028 Agencia Madrileña para la Emigración		Ley 6/2011, de Medidas Fiscales y Administrativas (BOCM de 29/12/2011)	
Extinción			12-00-000-B-U-020 Tribunal de Defensa de la Competencia de la Comunidad de Madrid		Ley 6/2011, de Medidas Fiscales y Administrativas (BOCM de 29/12/2011)	
Extinción			12-00-001-H-H-000 Fundación Madrid por la excelencia			
Extinción			12-28-004-C-C-000 Consortio Urbanístico Valdebernardo (Madrid) PAU-4			
Creación		12-00-000-B-P-070 Canal de Isabel II Gestión, S.A.U.		Registro Mercantil 29/06/2012		1.074.032.000,00
Extinción			12-00-000-B-U-015 Ag Form., Investigación y Est.Sanitarios Cdad.Madrid (AFIES)		Ley 4/2012, 4-6 BOE nº 247 de 13/10/2012 (01/01/2013)	
Extinción			12-00-000-B-U-007 Agencia de Protección de Datos de la Comunidad de Madrid		Ley 8/2012 de 28-12 BOCM nº 310 de 29/12/2012 - (1/01/2013)	
Extinción			12-00-030-H-H-000 Fundación Madrid 16		Escritura nº 3975 de 21/12/2010 R.F. 25/05/2006	

Tipo de operación	Fuente o medida	Ente que causa alta o absorbe Descripción	Ente que causa baja Descripción	Efectividad		Importe capital social
				Altas Fuente o disposición	Bajas Fuente o disposición	
Extinción			12-00-006-H-H-000 Fundación para la Investigación y Desarrollo Ambiental (FIDA)		Escritura nº 100 de 17/01/2013 liquidación RF 20/02/2013	
Extinción			12-00-000-B-P-043 Gestión Universitas, S.A. (en liquidación)			601.000,00
Extinción			12-00-000-B-P-045 Editorial Complutense, S.A. (en liquidación)			318.199,14
Extinción			12-00-000-B-P-047 Residencial Universitas, S.A. en liquidación			60.100,00
Creación		12-00-000-B-P-073 Canal Gestión Lanzarote, S.A.U.		RM 11/06/2013		60.000,00

(1) Escritura nº 4504 de 10/12/2011 - RM 01/12/2011 Disolución voluntaria de la entidad, añadiendo a su denominación la frase "en liquidación". No obstante, la baja no será efectiva hasta que se concluya el proceso de liquidación y se inscriba en el Registro Mercantil la extinción de la sociedad.

(2) El 28 de mayo de 2012 se inscribe en el Registro Mercantil la disolución voluntaria de la entidad, añadiendo a su denominación la frase "en liquidación". No obstante, la baja no será efectiva hasta que concluya el proceso de liquidación y se inscriba en el Registro Mercantil la extinción de la sociedad.

(3) Según el Acuerdo de 11 de octubre de 2012, BOCM nº 254 de 24/10/2012 autoriza la disolución de la sociedad por inactividad. La extinción no será efectiva hasta su extinción y posterior inscripción en el Registro Mercantil

(4) El 6 de marzo de 2013 se inscribe en el Registro Mercantil la disolución voluntaria de la entidad, Escritura nº 373 de 05/02/2013, añadiendo a su denominación la frase "en liquidación". No obstante, la baja no será efectiva hasta que concluya el proceso de liquidación y se inscriba en el Registro Mercantil la extinción de la sociedad.

(5) El Acuerdo de 28 de febrero de 2013, BOCM nº 61 de 13/03/2013 autoriza la disolución de la sociedad. No obstante, la baja no será efectiva hasta que se inscriba en el Registro Mercantil la extinción de la sociedad.

(6) El 5 de febrero de 2013 se inscribe en el Registro Mercantil la disolución voluntaria de la entidad, añadiendo a su denominación la frase "en liquidación". No obstante, la baja no será efectiva hasta que concluya el proceso de liquidación y se inscriba en el Registro Mercantil la extinción de la sociedad.

(7) En la Ley 9/2010, de 23 de diciembre, de Medidas Fiscales, Administrativas y Racionalización del Sector Público se prevé la venta de la participación que la Comunidad

tiene en el Fondo de Capital Riesgo INICAP. En la página corporativa de dicho Fondo se dice que se trata de una entidad "promovida por el Gobierno de la Comunidad de Madrid". La Comunidad ha registrado su alta y baja en Inventario, sin embargo, en la información remitida no queda clara la procedencia de la baja, que sería efectiva en la fecha en que la Comunidad y sus entes dependientes pasaran a ostentar una participación minoritaria. Por lo tanto, no se computa como baja efectiva.

(8) De conformidad con la información suministrada por la DGP de la Comunidad, se adoptó el Acuerdo de extinción y liquidación de 25/04/2012, pendiente de su liquidación definitiva.

C.A. de la Región de Murcia

Tipo de operación	Fuente o medida	Ente que causa alta o absorbe	Ente que causa baja	Efectividad		Importe capital social
		Descripción	Descripción	Altas	Bajas	
				Fuente o disposición	Fuente o disposición	
Extinción	Ley 5/2010, de 27/12 y Acuerdo Consejo Gobierno de 25/02/2011		13-00-000-B-V-009 Instituto de la Juventud de la Región de Murcia		Decreto n.º 244/2010 de 10-09 (BORM 212 de 13-09)	
Extinción	Ley 5/2010, de 27/12 y Acuerdo Consejo Gobierno de 25/02/2011		13-00-000-B-V-008 Instituto de la Mujer de la Región de Murcia		Decreto n.º 246/2010 de 10-09 (BORM 212 de 13-09)	
Enajenación de participación	Ley 5/2010, de 27/12 y Acuerdo Consejo Gobierno de 25/02/2011		13-00-000-B-P-003 Soc. para la Promoción Turística del Noroeste, S.A. (SODETUR)		Escritura nº 1.050, de 23/12/2011	3.240.769,05
Extinción	Ley 5/2010, de 27/12 y Acuerdo Consejo Gobierno de 25/02/2011		13-00-000-B-P-017 Televisión Autonómica de Murcia, S.A.U.		Escritura nº 301 de 22/02/2013 cesión activo y pasivo Registro Mercantil 07/03/2013	1.734.000,00
Extinción	Ley 5/2010, de 27/12 y Acuerdo Consejo Gobierno de 25/02/2011		13-00-000-B-P-018 Onda Regional de Murcia, S.A.U.		Escritura nº 1499 de 21/12/2012 (R.M.16/01/2013)	1.541.000,00
Extinción	Ley 5/2010, de 27/12 y Acuerdo Consejo Gobierno de 25/02/2011		13-00-000-B-P-019 Caravaca Jubilar, S.A.U.			420.650,00
Fusión	Ley 5/2010, de 27/12 y Acuerdo Consejo Gobierno de 25/02/2011	13-00-000-B-P-007 Región de Murcia Turística, S.A.U. (ente preexistente que absorbe al otro)				2.028.060,00
			13-00-000-B-P-022 Centro de Cualificación Turística, S.A.U.		Escritura nº 584, de 11/08/2011 disol. y extinc. por fusión (RM 8/9/2011)	360.102,00

Informe sobre los procesos de reordenación

Tipo de operación	Fuente o medida	Ente que causa alta o absorbe	Ente que causa baja	Efectividad		Importe capital social
		Descripción	Descripción	Altas	Bajas	
				Fuente o disposición	Fuente o disposición	
1ª fase Fusión 2ª fase cesión activos y pasivos al Ente Público del Agua de la R. Murcia	Ley 5/2010, de 27/12 y Acuerdo Consejo Gobierno de 25/02/2011 Proyecto de Fusión de las sociedades Hidronostrum y Desaladora de Escombreras de 21/06/2012	13-00-000-B-P-024 Desaladora de Escombreras, S.A.U. (ente preexistente)				931.807,00
	Ley 5/2010, de 27/12 y Acuerdo Consejo Gobierno de 25/02/2011 Proyecto de Fusión de las sociedades Hidronostrum y Desaladora de Escombreras de 21/06/2012		13-00-000-B-P-023 HIDRONOSTRUM, S.A.U. (1)			12.230.000,00
1ª fase Fusión 2ª fase cesión activos y pasivos al Ente Público del Agua de la R. Murcia	Ley 5/2010, de 27/12 y Acuerdo Consejo Gobierno de 25/02/2011 Proyecto de Fusión de las sociedades Hidronostrum y Desaladora de Escombreras de 21/06/2012	13-00-000-B-I-001 Ente Público del Agua de la Región de Murcia (Ente preexistente)				931.807,00
	Ley 5/2010, de 27/12 y Acuerdo Consejo Gobierno de 25/02/2011 Proyecto de Fusión de las sociedades Hidronostrum y Desaladora de Escombreras de 21/06/2012		13-00-000-B-P-024 Desaladora de Escombreras, S.A.U.			931.807,00
Extinción	Ley 5/2010, de 27/12 y Acuerdo Consejo Gobierno de 25/02/2011		13-30-006-C-C-000 Consortio Centro Turístico de Talasoterapia de San Pedro del Pinatar			

Tipo de operación	Fuente o medida	Ente que causa alta o absorbe	Ente que causa baja	Efectividad		Importe capital social
		Descripción	Descripción	Altas	Bajas	
				Fuente o disposición	Fuente o disposición	
Extinción	Ley 5/2010, de 27/12 y Acuerdo Consejo Gobierno de 25/02/2011		13-00-000-C-C-001 Consortio Turístico Sierra Minera		Acuerdo de liquidación de 15/12/2011	
Extinción	Ley 5/2010, de 27/12 y Acuerdo Consejo Gobierno de 25/02/2011		13-00-000-C-C-002 Consortio construcción piscina cubierta climatizada de Cieza			
Extinción	Ley 5/2010, de 27/12 y Acuerdo Consejo Gobierno de 25/02/2011		13-30-025-C-C-000 Consortio Turístico Mancomunidad del Noroeste de Murcia			
Extinción	Ley 5/2010, de 27/12 y Acuerdo Consejo Gobierno de 25/02/2011		13-30-004-C-C-000 Consortio la Manga		Acuerdo del Consejo General de 16/10/2012	
Extinción	Ley 5/2010, de 27/12 y Acuerdo Consejo Gobierno de 25/02/2011		13-00-000-B-P-025 Ctro. Turis. de Talasoterapia de San Pedro del Pinatar, S.A.U. (2)			1.800.000,00
Extinción	Ley 5/2010, de 27/12 y Acuerdo Consejo Gobierno de 25/02/2011		13-30-007-C-C-000 Consortio Agencia para el Desarrollo Comarca del Noroeste y Río Mula			
Extinción	Ley 5/2010, de 27/12 y Acuerdo Consejo Gobierno de 25/02/2011		13-30-008-C-C-000 Consortio Cartagena Puerto de Culturas		Acuerdo de separación, de 9/10/2012	
Extinción	Ley 5/2010, de 27/12 y Acuerdo Consejo Gobierno de 25/02/2011		13-30-009-C-C-000 C. Construc. y Financ. piscina cubierta climatizada de Archena			
Extinción	Ley 5/2010, de 27/12 y Acuerdo Consejo Gobierno de 25/02/2011		13-30-010-C-C-000 C. Constr. financiación piscina cubierta climatizada de Ceutí			

Informe sobre los procesos de reordenación

Tipo de operación	Fuente o medida	Ente que causa alta o absorbe	Ente que causa baja	Efectividad		Importe capital social
		Descripción	Descripción	Altas	Bajas	
				Fuente o disposición	Fuente o disposición	
Extinción	Ley 5/2010, de 27/12 y Acuerdo Consejo Gobierno de 25/02/2011		13-30-011-C-C-000 C. Constr. y Financ. de un Palacio de Deportes en Cartagena			
Extinción	Ley 5/2010, de 27/12 y Acuerdo Consejo Gobierno de 25/02/2011		13-30-013-C-C-000 C. Constr. Financ. piscina cubierta climat. y anexos en Abarán			
Extinción	Ley 5/2010, de 27/12 y Acuerdo Consejo Gobierno de 25/02/2011		13-30-014-C-C-000 C. Constr. y Financ. piscina cubierta climatizada en Alguazas			
Extinción	Ley 5/2010, de 27/12 y Acuerdo Consejo Gobierno de 25/02/2011		13-30-015-C-C-000 C. Constr. y Financ. piscina cubierta climatizada en Alhama Murcia			
Extinción	Ley 5/2010, de 27/12 y Acuerdo Consejo Gobierno de 25/02/2011		13-30-016-C-C-000 Consorcio Turístico de Medina Nogalte		Acuerdo de separación de 12-12-2012 Vigencia 21/01/2013	
Extinción	Ley 5/2010, de 27/12 y Acuerdo Consejo Gobierno de 25/02/2011		13-30-018-C-C-000 Consorcio Turístico de Mazarrón		Acuerdo de disolución de 14/11/2011	
Extinción	Ley 5/2010, de 27/12 y Acuerdo Consejo Gobierno de 25/02/2011		13-30-019-C-C-000 Consorcio Turístico desfiladero de Almadenes (3)			
Extinción	Ley 5/2010, de 27/12 y Acuerdo Consejo Gobierno de 25/02/2011		13-30-021-C-C-000 Consorcio Turístico Mancomunidad del Valle de Ricote		Acuerdo de la Junta de Gobierno de 08/10/2012	
Extinción	Ley 5/2010, de 27/12 y Acuerdo Consejo Gobierno de 25/02/2011		13-30-024-C-C-000 Consorcio Turístico Mancomunidad del Mar Menor		Acuerdo de disolución, de fecha 29/12/2011	

Tipo de operación	Fuente o medida	Ente que causa alta o absorbe	Ente que causa baja	Efectividad		Importe capital social
		Descripción	Descripción	Altas	Bajas	
				Fuente o disposición	Fuente o disposición	
Extinción	Ley 5/2010, de 27/12 y Acuerdo Consejo Gobierno de 25/02/2011		13-00-002-C-C-000 Consortio Turístico Mancomunidad del Nordeste de Murcia (4)		Acta de disolución de 29/12/2001, no tenemos confirmación de la efectividad de la baja, por lo que no sabemos la fecha de la misma	
Extinción	Ley 5/2010, de 27/12 y Acuerdo Consejo Gobierno de 25/02/2011		13-30-026-C-C-000 Consortio Turístico Torre Pacheco y Fuente Álamo, tierra y tradición		Acta de liquidación 30/3/2011	
Extinción	Ley 5/2010, de 27/12 y Acuerdo Consejo Gobierno de 25/02/2011		13-30-027-C-C-000 Consortio Turístico Villas Termales de la Región de Murcia		Acuerdo por la J.G. del Consortio de fecha de 08/11/2011	
Extinción	Ley 5/2010, de 27/12 y Acuerdo Consejo Gobierno de 25/02/2011		13-30-028-C-C-000 Consortio Turístico Mancomunidad de Sierra Espuña		Acuerdo de disolución, de fecha 29/12/2011	
Extinción	Ley 5/2010, de 27/12 y Acuerdo Consejo Gobierno de 25/02/2011		13-00-000-H-H-005 Fundación Amigos del Casino de Murcia		Acuerdo de disolución, de fecha 12/03/2009 (Registro Fundaciones 18/10/2011)	
Extinción	Ley 5/2010, de 27/12 y Acuerdo Consejo Gobierno de 25/02/2011		13-00-002-H-H-000 Fundación Contentpolis, Ciudad de los Contenidos Digitales		Escritura nº 1548 de 20/12/2012 Registro Fundaciones 23/04/2013	
Extinción	Ley 5/2010, de 27/12 y Acuerdo Consejo Gobierno de 25/02/2011		13-00-004-H-H-000 Fundación Murcia Ciudad del Deporte		Escritura nº 29/12/2010 liquidación y extinción	
Extinción	Ley 5/2010, de 27/12 y Acuerdo Consejo Gobierno de 25/02/2011		13-00-005-H-H-000 Fundación Territorio y Sostenibilidad		Escritura nº 1836 de 14/12/2010 disolución y extinción (Registro de Fundaciones 22/12/2010)	

Informe sobre los procesos de reordenación

Tipo de operación	Fuente o medida	Ente que causa alta o absorbe Descripción	Ente que causa baja Descripción	Efectividad		Importe capital social
				Altas Fuente o disposición	Bajas Fuente o disposición	
Extinción	Ley 5/2010, de 27/12 y Acuerdo Consejo Gobierno de 25/02/2011		13-30-004-H-H-000 Fundación Cluster para la Protección y Conservación del Mar Menor		Escritura nº 3401 29/12/2010 liquidación y extinción RF 30/12/2010	
Extinción	Ley 5/2010, de 27/12 y Acuerdo Consejo Gobierno de 25/02/2011		13-30-009-H-H-000 Fundación Agencia para el Desarrollo de las Industrias Creativas de la Región de Murcia (ADICREA) (5)			
Extinción	Ley 5/2010, de 27/12 y Acuerdo Consejo Gobierno de 25/02/2011		13-00-010-H-H-000 Fundación Agencia Regional para la Excelencia (AREX)		Escritura nº 631 de 3/5/2011 (Registro de Fundaciones 10/5/2011)	
Extinción	Ley 5/2010, de 27/12 y Acuerdo Consejo Gobierno de 25/02/2011		13-00-011-H-H-000 F. Anfiteatro Romano-Museo de Arte Contemporáneo Reg. Murcia (6)			
Desvinculación	Acuerdo Consejo Gobierno 15/06/2012		13-00-000-X-P-004 Centro Integrado de Transportes de Murcia, S.A. (CITMUSA)			2.704.500,00
Creación e integración	Ley 14/2012, de 27 de diciembre, de medidas tributarias, administrativas y de reordenación del sector público regional	13-00-000-B-I-004 Instituto de las Industrias Culturales y las Artes Región de Murcia (ICA)		Ley 14/2012 de 27-12 BORM nº 301 de 31/12/2012 (01/01/2013)		
			13-00-000-B-P-004 Murcia Cultural, S.A.U.		Escritura nº 1401 de 24/07/2013 cesión global de activos RM 06/08/2013 extinción	300.500,00
Extinción			13-00-000-B-P-033 UMURENOVABLES, S.R.L.U.		Escritura nº 3.236, de 23/12/2011 - RM 09/04/2012	6.000,00

Tipo de operación	Fuente o medida	Ente que causa alta o absorbe	Ente que causa baja	Efectividad		Importe capital social
		Descripción	Descripción	Altas	Bajas	
				Fuente o disposición	Fuente o disposición	
Extinción			13-00-000-B-P-034 UMUSOLAR, S.L.U.		Escritura nº 3.235, de 23/12/2011 - RM 09/04/2012	6.000,00
Extinción			13-00-000-B-P-035 UMUSOL XXI, S.L.U.		Escritura nº 3.234 de 23/12/2011 - RM 09/04/2012	6.000,00
Extinción	Proyecto de Ley de Medidas Tributarias, Administrativas y de Reordenación del S.P. para 2013		13-00-000-B-I-002 Entidad Pública del Transporte de la Región de Murcia (7)			
Creación e integración	Proyecto de Ley de Medidas Tributarias, Administrativas y de Reordenación del S.P. para 2013	13-00-000-B-I-005 Instituto de Turismo de la Región de Murcia		Ley 14/2012 de 27-12 BORM nº 301 de 31/12/2012 (01/01/2013)		
			13-00-000-B-P-007 Región de Murcia Turística, S.A.U.		Registro Mercantil 24/07/2013 extinción	2.028.060,00
Creación e integración	Proyecto de Ley de Medidas Tributarias, Administrativas y de Reordenación del S.P. para 2013	13-00-000-B-O-004 Agencia Tributaria de la Región de Murcia		Ley 14/2012 de 27-12 BORM nº 301 de 31/12/2012 (01/01/2013)		
			13-00-000-B-V-004 Agencia Regional de Recaudación		Ley 14/2012 de 27-12 BORM nº 301 de 31/12/2012 (02/01/2013)	
Extinción	Acuerdo de 29 de octubre de 2012		13-30-017-C-C-000 Consortio Turístico Murcia Cruce de Caminos (8)			

Informe sobre los procesos de reordenación

Tipo de operación	Fuente o medida	Ente que causa alta o absorbe	Ente que causa baja	Efectividad		Importe capital social
		Descripción	Descripción	Altas	Bajas	
				Fuente o disposición	Fuente o disposición	
Creación		13-00-000-B-P-036 Tecnologías de la Información y la Comunicación, Aplicaciones y Redes para la Universidad de Murcia, S.L.U. (TICARUM)		Escritura de Constitución nº 108, de 18/01/2011 RM 01/02/2011		219.053,00
Extinción			13-00-000-H-H-007 Fundación Agencia Regional de Gestión de la Energía de Murcia (9)			
Extinción			13-00-000-X-P-005 Cartagena Puerto de Culturas, S.A.U.		Acuerdo de separación (del consorcio) de 09/10/2012 único componente de la sociedad	2.011.454,00
			13-30-005-H-H-000 Fundación de la UPC para el Progreso Científico y Tecnológico			
Extinción	Según contestación correo de 21/03/2013 Acuerdo Consejo de Gobierno de 8/03/2013		13-30-007-H-H-000 Fundación Alzheimer			
Extinción	Según contestación correo de 21/03/2013 Acuerdo Consejo de Gobierno de 8/03/2013		13-30-008-H-H-000 Fundación Parque Científico de Murcia			
Extinción	Según contestación correo de 21/03/2013 Proposición de Ley en marzo 2013		13-00-000-B-V-005 Inst. Seguridad y Salud Laboral Región de Murcia		Ley 6/2013, 8 de julio. BORM nº 158 de 10/07/2013 Vigor 11/07/2013	

Tipo de operación	Fuente o medida	Ente que causa alta o absorbe	Ente que causa baja	Efectividad		Importe capital social
		Descripción	Descripción	Altas	Bajas	
				Fuente o disposición	Fuente o disposición	
Extinción	Según contestación correo de 21/03/2013 Proposición de Ley en marzo 2013		13-00-000-B-O-003 Instituto de Vivienda y Suelo de la Región de Murcia.		Ley 6/2013, 8 de julio. BORM nº 158 de 10/07/2013 Vigor 11/07/2013	
Extinción	Según contestación correo de 21/03/2013 Proposición de Ley en marzo 2013		13-00-000-B-I-001 Ente Público del Agua de la Región de Murcia		Ley 6/2013, 8 de julio. BORM nº 158 de 10/07/2013 Vigor 11/07/2013	
Extinción	Según contestación correo de 21/03/2013 Acuerdo Consejo de Gobierno de 8/03/2013		13-00-000-B-P-021 Gestora de Infraes. Sanitarias de la CARM,S.A.U. (GISCARMSA)			65.408.000,0 0
Extinción	Según contestación correo de 21/03/2013 Acuerdo Consejo de Gobierno de 8/03/2013		13-00-000-B-P-030 S. Pca. Suelo y Equipamientos E. Reg. Murcia, S.A. (SEREMUR)			11.000.000,0 0

- (1) La baja efectiva de la sociedad se producirá cuando se inscriba en el Registro Mercantil su extinción.
- (2) La baja efectiva de la sociedad se producirá cuando se inscriba en el Registro Mercantil su extinción.
- (3) Según el Acta 02/2012 de 19/04/2012 Punto Segundo referente a la salida del consorcio de la Comunidad Autónoma de la Región de Murcia: "Se procederá a la disolución del Consorcio y posterior denuncia del Convenio administrativo que sirvió de base a la colaboración de las Entidades que lo integran, que será ratificado por el Consejo de Gobierno de la Región de Murcia y, posteriormente, se procederá a publicación oficial".
- (4) Según el acta de disolución de 29/12/2011, se procede a su liquidación, pensando que esté terminada como máximo el 31/12/2011. Se necesita saber si esa previsión se ha llevado a cabo, por lo que necesitamos un certificado del Consorcio confirmando la fecha.
- (5) La Comunidad Autónoma ha remitido escritura de extinción de la Fundación ADICREA de 30 de enero de 2012. No obstante, no se dispone de la fecha de inscripción de la extinción en el Registro de Fundaciones, inscripción que determinaría la extinción de la personalidad jurídica, por lo que no se computa como baja efectiva a efectos del presente Informe.
- (6) La baja efectiva de la sociedad se producirá cuando se inscriba en el Registro Mercantil su extinción.

(7) La Ley 14/2012 de 27-12, establece en su artículo 69 la extinción de la entidad, si bien la Disp. Transitoria 7ª determina que se abre un periodo de liquidación según lo previsto en la ley 3/2006, de creación de la entidad. Por tanto, la baja efectiva de dicha entidad se producirá tras haberse concluido el proceso de liquidación correspondiente.

(8) El Acuerdo de 29 de octubre de 2012 prevé que la extinción estuviese terminada como máximo con fecha 31/12/2012, si bien no se dispone de documento acreditativo que determine la efectividad de la baja.

(9) El Decreto 23/2013 de 15 de marzo BORM nº 74 de 02/04/2013, prevé el cese de su actividad y el traspaso de las competencias a la Comunidad Autónoma, pero la extinción no será efectiva hasta que se inscriba en el Registro de Fundaciones su extinción.

C. Foral de Navarra

Tipo de operación	Fuente o medida	Ente que causa alta o absorbe Descripción	Ente que causa baja Descripción	Efectividad		Importe capital social
				Altas Fuente o disposición	Bajas Fuente o disposición	
Fusión		14-00-000-B-P-038 Salinas de Navarra (ente preexistente antes denominado Sal Doméstica, S.A. (SALDOSA))				13.019.425,00
			14-00-000-B-P-051 Salinas de Navarra, S.L.U.		Escritura nº 1096 de 29/12/2010 de fusión por absorción (R.M. 01/03/2011)	7.217.500,00
Fusión	Acuerdo de 20/12/2010	14-00-000-B-P-006 Navarra de Suelo y Vivienda S.A. (ente preexistente antes denominada Viviendas de Navarra, S.A. (VINSA))		Escritura nº 1.387 de 01/07/2011		18.672.794,70
	Acuerdo de 20/12/2010		14-00-000-B-P-035 Navarra Suelo Industrial, S.A. (NASUINSA)		Escritura nº 1.387 de 01/07/2011	10.728.064,00
	Acuerdo de 20/12/2010		14-00-000-B-P-041 Navarra de Suelo Residencial, S.A.		Escritura nº 1.387 de 01/07/2011	7.403.819,70
Fusión	Acuerdo de 20/12/2010	14-00-000-B-P-030 Agencia Navarra del Transporte y la Logística, S.A. (ente preexistente, antes denominada Ciudad del Transporte de Pamplona, S.A.)		Escritura nº 1.388 de 01/07/2011		10.866.370,90
	Acuerdo de 20/12/2010		14-00-000-B-P-054 Agencia Navarra del Transporte y la Logística, S.A.		Escritura nº 1.388 de 01/07/2011	61.000,00
Fusión	Acuerdo de 20/12/2010	14-00-000-B-P-047 Instituto Navarro de Tecnologías e Infraestructuras Agroalimentarias, S.A. (ente preexistente, antes denominada Riegos del Canal de Navarra, S.A.)		Escritura nº 1.389 de 01/07/2011		1.322.334,00
	Acuerdo de 20/12/2010		14-00-000-B-P-010 Riegos de Navarra, S.A.		Escritura nº 1.389 de 01/07/2011	601.012,00

Informe sobre los procesos de reordenación

Tipo de operación	Fuente o medida	Ente que causa alta o absorbe Descripción	Ente que causa baja Descripción	Efectividad		Importe capital social
				Altas Fuente o disposición	Bajas Fuente o disposición	
	Acuerdo de 20/12/2010		14-00-000-B-P-043 Inst. Calidad Agroalimentaria de Navarra, S.A.		Escritura nº 1.389 de 01/07/2011	60.110,00
	Acuerdo de 20/12/2010		14-00-000-B-P-011 Instituto Técn. y Gestión Agrícola, S.A. (ITGASA)		Escritura nº 1.389 de 01/07/2011	60.101,00
	Acuerdo de 20/12/2010		14-00-000-B-P-014 Inst. Técnico y Gest. Ganadero, S.A.		Escritura nº 1.389 de 01/07/2011	540.911,00
Fusión	Acuerdo de 20/12/2010	14-00-000-B-P-015 Gestión Ambiental de Navarra, S.A. (ente preexistente, antes denominada Viveros y Repoblaciones de Navarra, S.A.)		Escritura nº 1.390 de 01/07/2011		229.012,41
	Acuerdo de 20/12/2010		14-00-000-B-P-059 Echauri Forestal, S.L.U.		Escritura nº 1.390 de 01/07/2011	1.865.841,00
	Acuerdo de 20/12/2010		14-00-000-B-P-033 Navarra de Medio Ambiente Industrial, S.A.		Escritura nº 1.390 de 01/07/2011	150.253,00
	Acuerdo de 20/12/2010		14-00-000-B-P-036 Potasas Subiza, S.A. (POSUSA)			250.000,00
Fusión	Acuerdo de 20/12/2010	14-00-000-B-P-042 Empresa Navarra de Espacios Culturales S.A. (ente preexistente, antes denominada BALUARTE Palacio de Congresos y Auditorio de Navarra, S.A.)		Escritura nº 1.391 de 01/07/2011		22.279.091,00
	Acuerdo de 20/12/2010		14-00-000-B-P-001 Planetario de Pamplona, S.A.		Escritura nº 1.391 de 01/07/2011	60.101,00
Fusión	Acuerdo de 20/12/2010	14-00-000-B-P-057 Navarra Deporte y Ocio, S.L. (ente preexistente, antes denominada Circuito Los Arcos, S.L.)		Escritura nº 1.392 de 01/07/2011		20.000.100,00

Tipo de operación	Fuente o medida	Ente que causa alta o absorbe	Ente que causa baja	Efectividad		Importe capital social
		Descripción	Descripción	Altas	Bajas	
				Fuente o disposición	Fuente o disposición	
	Acuerdo de 20/12/2010		14-00-000-B-P-048 Sociedad de Promoción de Inversiones e Infraestructuras de Navarra (SPRIN) (absorbe a Territorio Roncalia, S.L. y al mismo tiempo es absorbida por Circuito Los Arcos, S.L.)		Escritura nº 1.392 de 01/07/2011	290.300.000,00
	Acuerdo de 20/12/2010		14-00-000-B-P-052 Territorio Roncalia, S.L.		Escritura nº 1.392 de 01/07/2011	392.000,00
Fusión	Acuerdo de 20/12/2010	14-00-000-B-P-018 Navarra de Servicios y Tecnologías S.A. (ente preexistente, antes denominada Navarra Serv., S.A. (NASERSA))		Escritura nº 1.393 de 01/07/2011		2.405.440,00
	Acuerdo de 20/12/2010		14-00-000-B-P-050 Producción Informática de Navarra, S.L.		Escritura nº 1.393 de 01/07/2011	600.000,00
	Acuerdo de 20/12/2010		14-00-000-B-P-019 Obras Públicas y Telec. Navarra, S.A. (OPNATEL)		Escritura nº 1.393 de 01/07/2011	300.506,00
Fusión	Acuerdo de 20/12/2010	14-00-000-B-P-071 Centro Europeo de Empresas e Innovación de Navarra, S.A. (Nueva sociedad que absorbe a las otras)		Escritura nº 1.459 de 19/07/2011		3.305.946,00
	Acuerdo de 20/12/2010		14-00-000-B-P-040 Agencia Navarra Innovación y Tecnología, S.A.		Escritura nº 1.459 de 19/07/2011	242.000,00
	Acuerdo de 20/12/2010		14-00-000-B-P-022 Ctro. Europeo E. e Inn. Navarra, S.A. (CEINSA)		Escritura nº 1.459 de 19/07/2011	721.214,53
	Acuerdo de 20/12/2010		14-00-000-B-P-020 Navarra de Verificaciones Legales, S.A. (NAVELSA)		Escritura nº 1.459 de 19/07/2011	120.202,00
Fusión	Acuerdo de 20/12/2010	14-00-000-B-P-008 Trabajos Catastrales, S.A. (TRACASA) (ente preexistente)		Escritura nº 1.394 de 01/07/2011		19.310.098,11

Informe sobre los procesos de reordenación

Tipo de operación	Fuente o medida	Ente que causa alta o absorbe Descripción	Ente que causa baja Descripción	Efectividad		Importe capital social
				Altas Fuente o disposición	Bajas Fuente o disposición	
	Acuerdo de 20/12/2010		14-00-000-B-P-016 Gest. Deudas, S.A. (GEDESA)		Escritura nº 1.394 de 01/07/2011	417.703,00
Fusión	Acuerdo de 20/12/2010	14-00-000-B-P-072 Sociedad de Desarrollo de Navarra S.L. (Nueva sociedad que absorbe a las otras)		Escritura nº 1.395 de 01/07/2011		108.364.563,00
	Acuerdo de 20/12/2010		14-00-000-B-P-005 S. Desar. Navarra, S.A. (SODENASA)		Escritura nº 1.395 de 01/07/2011	14.943.865,00
	Acuerdo de 20/12/2010		14-00-000-B-P-046 Navarra Gest. Administración, S.A.		Escritura nº 1.395 de 01/07/2011	35.448.000,00
	Acuerdo de 20/12/2010		14-00-000-B-P-053 Fondo Jóvenes Empresarios Navarros. S.A.U.		Escritura nº 1.395 de 01/07/2011	3.006.000,00
	Acuerdo de 20/12/2010		14-00-000-B-P-004 Navarra Financiación y Control (NAFINCO)		Escritura nº 1.395 de 01/07/2011	51.687.041,00
Desvinculación			14-00-000-B-P-065 Tecnología Navarra de Nanoproductos S.L.		Escritura nº 213 de 04/04/2011	100.000,00
Disolución			14-00-000-B-P-063 Tuckland Footwear, S.L.		Conclusión Autos de Concurso Voluntario (R.M. 12/4/2011)	420.000,00
Extinción			14-00-000-B-U-001 Consejo Audiovisual de Navarra		Ley Foral 15/2011 de 21 de octubre, BON nº 216 de 31/10/2011	
Extinción			14-00-000-B-V-003 Estación Viticultura y Enología Navarra (EVENA)		Decreto 142/2011 de 24 de agosto, BOCN nº 172 31/08/2011	
Extinción			14-00-000-B-P-049 Natural Climate Systems, S.A. (MIYABI)			2.000.000,00

Tipo de operación	Fuente o medida	Ente que causa alta o absorbe Descripción	Ente que causa baja Descripción	Efectividad		Importe capital social
				Altas Fuente o disposición	Bajas Fuente o disposición	
Desvinculación parcial			14-00-000-B-P-045 Start up Capital Navarra, S.A.			3.006.000,00
Desvinculación			14-00-000-B-P-038 Salinas de Navarra			13.019.425,00
Extinción			14-00-000-X-P-001 Pamplona Convention Bureau, S.L.			69.011,00
Vinculación de la C.A.		14-00-000-B-P-075 Burnizko S.A.		Registro Mercantil 12/06/2012		
Vinculación de la C.A.		14-00-000-B-P-077 Suncove S.A.		Registro Mercantil 12/06/2012		60.101,21
Vinculación de la C.A.		14-00-000-B-P-076 Suministros y servicios unificados de carrocería S.L.		Registro Mercantil 12/06/2012		3.000,00
Desvinculación			14-00-000-B-P-075 Burnizko S.A.			
Desvinculación			14-00-000-B-P-077 Suncove S.A.			60.101,21
Desvinculación			14-00-000-B-P-076 Suministros y servicios unificados de carrocería S.L.			3.000,00
Creación y extinción		14-00-000-B-V-012 Instituto Navarro de Deporte y Juventud (ente de nueva creación, que asume las funciones de los entes a extinguir)		Decreto Foral 36/2012, de 02/07 (BON nº 132 de 05/07)		
			14-00-000-B-V-010 Instituto Navarro del Deporte y Actividad Física		Decreto Foral 35/2012, de 2 de julio (BON nº 130 de 04/07/2012)	
			14-00-000-B-V-011 Instituto Navarro de la Juventud		Decreto Foral 35/2012, de 2 de julio (BON nº 130 de 04/07/2012)	

Informe sobre los procesos de reordenación

Tipo de operación	Fuente o medida	Ente que causa alta o absorbe	Ente que causa baja	Efectividad		Importe capital social
		Descripción	Descripción	Altas	Bajas	
		Descripción	Descripción	Fuente o disposición	Fuente o disposición	
Extinción			14-00-000-B-V-001 Inst. Navarro Administración Pca. (INAP)		Decreto Foral 68/2012 de 25 de julio (BON nº 150 de 31/07/2012)	
Fusión		14-00-010-H-H-000 Fundación Cetena				
			14-00-015-H-H-000 Fundación Investigación y Desarrollo en Nanotecnología (FIDENA)		Fusión por absorción nº 832 19/04/2013	
			14-00-019-H-H-000 F. Investigación, Desarrollo e Innovación en Medio Ambiente (FIDIMA)		Fusión por absorción nº 832 19/04/2013	

C.A. de La Rioja

Tipo de operación	Fuente o medida	Ente que causa alta o absorbe	Ente que causa baja	Efectividad		Importe capital social
		Descripción	Descripción	Fuente o disposición	Fuente o disposición	
Extinción e Integración		16-00-000-B-I-002 Agencia Desar. Económico La Rioja (ADER)				
			16-00-000-B-P-007 Ader, Infraestructuras, Financiación y Servicios, S.A.U.		Inscrita Extinción en el R.M. el 30/04/13	2.580.000,00
Extinción			16-00-000-H-H-006 Fundación Patrimonio Paleontológico de la Rioja		Acuerdo de extinción de 29/12/2011 (efectos 03/01/2012)	
Extinción	Ley 2/2012, de 20 de julio, de Racionalización del Sector Público de la Comunidad Autónoma de la Rioja		16-00-000-B-I-001 Agencia de Conocimiento y la Tecnología		Decreto. 49/2012, de 27 de Juli.o. Efectos 30/7/2012 Ley 2/2012, 20-07 (BOR. 90, 23/07/2012)	
Extinción	Decreto 30/2012, de 13 de julio, de extinción del Instituto Riojano de la Juventud		16-00-000-B-O-002 Instituto Riojano de la Juventud		Decreto 30/2012 de 13 de julio (16/7/2012)	
Extinción	Ley 2/2012, de 20 de julio, de Racionalización del Sector Público de la Comunidad Autónoma de la Rioja		16-00-000-B-O-004 Servicio Riojano de Empleo		Decreto. 50/2012 de 27 de Julio (efectos 30.07) desarrollo de Ley 2/2012, 27-07 (BOR. 90, 23-07- 2012)	
Absorción	Ley 2/2012, de 20 de julio, de Racionalización del Sector Público de la Comunidad Autónoma de la Rioja	16-00-000-B-P-005 La Rioja Turismo S.A. (ente preexistente)				
			16-00-000-B-P-006 Entidad de Control, Certificación y Servicios Agroalimentarios, S.A.		Inscrita Extinción en el R.M. con fecha 21/10/13	60.200,00

C. Valenciana

Tipo de operación	Fuente o medida	Ente que causa alta o absorbe	Ente que causa baja	Efectividad		Importe capital social
				Altas	Bajas	
		Descripción	Descripción	Fuente o disposición	Fuente o disposición	
Extinción	Plan de Austeridad y Decreto 138/2010 de 17/09/2010 (DOGV de 20/09/2010)		17-00-000-B-P-030 Centro de Ocio Mundo Ilusión, S.L.U.		Escritura nº 3552, de 1/12/2010 (R.M.19/01/2011)	243.060,00
Extinción	Plan de Austeridad y Decreto 137/2010 de 17/09/2010 (DOGV de 20/09/2010)		17-00-000-B-P-029 Nuevas Viviendas Valencianas, S.A.		Escritura nº 3817 de 2010, de 17/12/2010 (R.M.03/02/2011)	100.000,00
Extinción	Plan Austeridad		17-00-000-B-P-028 Sol i Vivendes del Mediterrani, S.A.		Escritura disol.liquid.nº 93, de 8/02/11. (R.M.22/03/2011)	1.500.000,00
Extinción	Plan Austeridad		17-00-000-B-P-027 Sol i Vivendes Valencianas, S.A.		Escritura nº 3140 de 2010, de 26/11/2010 (R.M.28/12/2010)	6.000.000,00
Extinción	Plan de Austeridad y Decreto 136/2010 de 17/09/2010 (DOGV 20/09/2010)		17-00-000-B-P-031 Comunitat Valenciana d'Inversions, S.A.		Escritura nº 2767, de 20/10/2010 (R.M.18/1/2012)	300.000,00
Extinción	Plan de Austeridad y Decreto 139/2010 de 17/09/2010 (DOGV 20/09/2010)		17-00-000-B-P-032 Sdad. Gestora para la Imagen Estratégica y Promocional de la C.V., S.A		Escritura nº 2688, de 23/11/2010 (R.M.02/03/2011)	100.000,00
Fusión	Plan Austeridad	17-00-013-H-H-000 F. de la C.V. para la Atención a las Víctimas del Delito (Favide) (ente preexistente)				
			17-00-024-H-H-000 F. de la C.V. Discriminación y Malos Tratos Tolerancia Cero		Escritura nº 2011/2010, de 05/08/2010 (R.F.03/02/2011) (DOGV 24/02/2011)	

Informe sobre los procesos de reordenación

Tipo de operación	Fuente o medida	Ente que causa alta o absorbe Descripción	Ente que causa baja Descripción	Efectividad		Importe capital social
				Altas Fuente o disposición	Bajas Fuente o disposición	
Extinción			17-46-007-H-H-000 F. de la C.V. para la Investigación Audiovisual		Escritura nº 2206 de 04/06/2010 (R.F. 03/01/2011)	
Fusión	Plan de Austeridad y Decreto 214/2010 de 23/12/2010 (DOGV 27/12/2010)	17-00-037-H-H-000 Fundación de la Comunitat Valenciana de las Artes (entidad de nueva creación)		Escritura nº111, de 15/02/2011 (R.F. 08/03/2011)		
			17-00-010-H-H-000 F. de la C.V. Ciudad de las Artes Escénicas		Escritura nº 111, de 15/02/2011 (R.F.08/03/2011) (DOGV 04/04/2011)	
			17-46-006-H-H-000 F. de la C.V. per a la Promoció de les Arts Contemporànies		Escritura nº 111, de 15/02/2011 (R.F.08/03/2011) (DOGV 04/04/2011)	
Extinción	Plan de Austeridad y Decreto 202/2010 de 03/12/2010 (DOGV 09/12/2010)		17-46-016-H-H-000 Gestión y Eficiencia Empresarial, F. de la C.V.		Acuerdo Patronato 18/06/10 (Resol. 21/12/10, DOGV 31/01/11) (R.F. 3/10/2011)	
Extinción	Plan Austeridad		17-46-014-H-H-000 F. de la C.V. para el Medio Ambiente			
Extinción	Plan de Austeridad y Resolución 21/12/2011 (DOGV 04/04/2011)		17-46-005-H-H-000 F. de la C.V. Marca de Garantía Puerto de Valencia		Resolución del S.A. de Justicia de 31/07/2013 (Efectos 31/07/2013)	
Extinción			17-00-015-H-H-000 F. de Derechos Humanos de la C.V.		Acuerdo del Patronato de 22/06/2010 (R.F. 15/03/2011) (DOGV 04/04/2011)	

Tipo de operación	Fuente o medida	Ente que causa alta o absorbe Descripción	Ente que causa baja Descripción	Efectividad		Importe capital social
				Altas Fuente o disposición	Bajas Fuente o disposición	
Creación	Decreto Ley 1/2011, de 30/09/2011 (DOGV 4/10/2011) y Ley 9/2011 de 26/12/2011 (DOGV 28/12/2011)	17-00-000-B-U-030 Corporación Pública Empresarial de la C. Valenciana (entidad de nueva creación)		Ley 9/2011 de 26/12/2011 (DOGV 28/12/2011) Efectos 1/1/2012		
Extinción e integración	Plan de Racionalización del S.P. Fundacional (Acuerdo del Consell de 2/12/2011)	17-00-000-B-U-025 Agencia Valenciana d'Avaluació i Prospectiva (ente preexistente)				
Extinción			17-00-000-B-P-023 Inst. Acreditación y Evaluación Prácticas Sanitarias, S.A. (INACEPS) (1)			150.000,00
Extinción			17-46-012-H-H-000 F. de la C.V. para la Calidad de la Educación		Resolución del S.A. Justicia, de 8/05/2013	
Extinción			17-46-008-H-H-000 F. Valenciana de la Calidad			
Fusión	Plan de Racionalización del S.P. Fundacional (Acuerdo del Consell de 2/12/2011)	17-00-030-H-H-000 F. para el Fomento de la Investigación Sanitaria y Biomédica de la CV (ente preexistente)				
			17-00-026-H-H-000 F. de la C.V. para la Investig. en el H. Univ. Dr. Peset de Valencia		Resol. Secret. Autonóm. Justicia de 27/07/2012	
Extinción	Plan de Racionalización del S.P. Fundacional (Acuerdo del Consell de 2/12/2011)		17-00-011-H-H-000 F. Medioambiental de la Comunitat Valenciana Buseo			

Informe sobre los procesos de reordenación

Tipo de operación	Fuente o medida	Ente que causa alta o absorbe Descripción	Ente que causa baja Descripción	Efectividad		Importe capital social
				Altas Fuente o disposición	Bajas Fuente o disposición	
Extinción	Plan de Racionalización del S.P. Fundacional (Acuerdo del Consell de 2/12/2011)		17-00-008-H-H-000 F. de la C.V. para la Prevención de Riesgos Laborales		Resolución del S.A. Justicia, de 10/05/2013	
Extinción	Plan de Racionalización del S.P. Fundacional (Acuerdo del Consell de 2/12/2011)		17-46-019-H-H-000 Fomento del Cooperativismo, F. de la C.V.		Resolucion del Secretario Autónimico de Justicia de la C. de Gobernación y Justicia de 22/11/2013	
Extinción	Plan de Racionalización del S.P. Fundacional (Acuerdo del Consell de 2/12/2011)		17-00-014-H-H-000 F. de la C.V. Agua y Progreso			
Extinción	Plan de Racionalización del S.P. Fundacional (Acuerdo del Consell de 2/12/2011)		17-12-003-H-H-000 F. de la C.V. Costa Azahar Festivales		Resolución S.A. de Justicia de 18/07/2013 (Efectos 18/07/2013)	
Extinción	Plan de Racionalización del S.P. Fundacional (Acuerdo del Consell de 2/12/2011)		17-46-018-H-H-000 F. Pro Esport de la C.V.		Resolucion del Secretario Autónimico de Justicia de la C. de Gobernación y Justicia de 22/3/2013	
Extinción	Ley 10/2011 de 27/12/2011 (DOGV 28/12/2011)		17-00-000-B-V-014 Tribunal de Defensa de la Competencia		Ley 10/2011 y Decreto 50/2012, de creación de la Comisión de Defensa de la Competencia Efectos de 27/3/2012)	

Tipo de operación	Fuente o medida	Ente que causa alta o absorbe	Ente que causa baja	Efectividad		Importe capital social
		Descripción	Descripción	Altas	Bajas	
				Fuente o disposición	Fuente o disposición	
Extinción	Resolución de 07/04/2011 (DOGV nº 6509 de 28/04/2011)		17-00-033-H-H-000 Colegio Mayor Universitario de Alicante, Fundación de la C.V.			
Extinción	Acuerdo del Consell 03/08/2012		17-00-004-H-H-000 F. Generalitat Valenciana - Iberdrola		Escritura nº 1.392 de 28/12/2012 (R.F: 04/07/2013) (Efectos 04/07/2013)	
Extinción	Acuerdo del Consell 03/08/2012		17-00-003-H-H-000 F. Servicio Valenciano de Empleo de la C.V.			
Extinción	Acuerdo del Consell 03/08/2012		17-00-016-H-H-000			
Extinción	Acuerdo del Consell 03/08/2012		17-00-013-H-H-000 F. de la C.V. para la Atención a las Víctimas del Delito			
Extinción y Subrogación	Decreto Ley 7/2012, de 19/10/2012 (DOGV 22/10/2012)	17-00-000-B-U-004 CulturArts Generalitat (ente preexistente, antes denominado Teatres de la Generalitat Valenciana (TGV)		Ley 9/1986, 30 de diciembre modificado Ley 6/1993, 31 diciembre, modificado Decreto Ley 7/2012, de 19/10/2012		
	Art 14 Decreto Ley 7/2012, de 19/10/2012 (DOGV 22/10/2012)		17-00-006-H-H-000 F. de la C.V. la Luz de las Imágenes			
Extinción	Acuerdo del Consell 03/08/2012		17-00-037-H-H-000 F. de la C.V. de Las Artes			
Extinción	Acuerdo del Consell 03/08/2012		17-46-009-H-H-000 F. de la C.V. Ciudad de las Artes y las Ciencias			

Informe sobre los procesos de reordenación

Tipo de operación	Fuente o medida	Ente que causa alta o absorbe Descripción	Ente que causa baja Descripción	Efectividad		Importe capital social
				Altas Fuente o disposición	Bajas Fuente o disposición	
Fusión	Plan de Racionalización del S.P. Fundacional (Acuerdo del Consell de 2/12/2011)	17-00-030-H-H-000 F. para el Fomento de la Investigación Sanitaria y Biomédica de la CV (ente preexistente)				
			17-46-011-H-H-000 F. de la C.V. para Investig. en el H. Gral. Univers. Alicante		Escritura nº 1554 de 9 de mayo de 2013 (R.F. 23/05/2013)	
			17-00-021-H-H-000 F. de la C.V. Investig. Biomédica, Docencia y Coop. Intern. H. Elche		Escritura nº 1554 de 9 de mayo de 2013 (R.F. 23/05/2013)	
Pérdida de carácter de fundación del S. Público			17-00-001-H-H-000 F. de Estudios Bursátiles y Financieros de la C.V.			
Extinción	Decreto Ley 7/2012, de 19/10/2012 (DOGV 22/10/2012)		17-00-000-B-U-024 Consell Valencià de l'Esport		Decreto Ley 7/2012, de 19/10/2012 (DOGV 22/10/2012) con efectos 1/1/2013	
Extinción y subrogación	Decreto Ley 7/2012, de 19/10/2012 (DOGV 22/10/2012)	17-00-000-B-U-004 CulturArts Generalitat (ente preexistente, antes denominado Teatres de la Generalitat Valenciana (TGV) que se subroga en la posición de los 3 que se extinguen)				
	Art. 8 Decreto Ley 7/2012, de 19/10/2012. (DOGV 22/10/2012)		17-00-000-B-U-014 Inst. Valenciano de la Música		Decreto-Ley 7/2012, 19 octubre, del Consell (DOCV 22/10/12)DT 1ª Efecto 1/1/2013	

Tipo de operación	Fuente o medida	Ente que causa alta o absorbe	Ente que causa baja	Efectividad		Importe capital social
		Descripción	Descripción	Altas	Bajas	
				Fuente o disposición	Fuente o disposición	
	Art.9 Decreto Ley 7/2012, de 19/10/2012. (DOGV 22/10/2012)		17-00-000-B-U-012 Inst. Valenc. del Audiov. y la Cinemat. Ricardo Muñoz Suay		Decreto-Ley 7/2012,19 octubre, del Consell(DO CV 22/10/12) DT1ª Efectos1/1/20 13	
	Art.10 Decreto Ley 7/2012, de 19/10/2012. (DOGV 22/10/2012)		17-00-000-B-U-013 Inst. Valenciano Conservación y Restauración Bienes Culturales		Decreto-Ley 7/2012,19 octubre,del Consell (DOCV 22/10/2012) DT1ª Efectos 1/1/2013	
Extinción y subrogación	Decreto Ley 7/2012, de 19/10/2012 (DOGV 22/10/2012)	17-00-000-B-U-004 CulturArts Generalitat (ente preexistente, antes denominado Teatres de la Generalitat Valenciana (TGV) cesión glogal de activos y pasivos)				
	Art. 12 Decreto Ley 7/2012, de 19/10/2012 (DOGV 22/10/2012)		17-00-000-B-P-016 Proyecto Cultural de Castellón, S.A.			13.597.896,00
Extinción	Decreto Ley 7/2012, de 19/10/2012 (DOGV 22/10/2012)	17-00-000-B-U-004 CulturArts Generalitat (ente preexistente, antes denominado Teatres de la Generalitat Valenciana (TGV) asumirá las funciones relativas a la unidad artísticas)				
	Art 13 Decreto Ley 7/2012, de 19/10/2012 (DOGV 22/10/2012)		17-00-020-H-H-000 Palau de les Arts Reina Sofía, Fundació de la C.V.			

Informe sobre los procesos de reordenación

Tipo de operación	Fuente o medida	Ente que causa alta o absorbe	Ente que causa baja	Efectividad		Importe capital social
		Descripción	Descripción	Altas	Bajas	
				Fuente o disposición	Fuente o disposición	
Extinción	Art. 16 Decreto Ley 7/2012, de 19/10/2012 (DOCV 22/10/2012)		17-00-000-B-U-017 Agencia Valenciana de Movilidad Metropolitana		Decreto-Ley 7/2012,19 octubre, del Consell (DOCV 22/10/2012) DT1ª Efectos 1/1/2013	
Extinción	Art. 18 Decreto Ley 7/2012, de 19/10/2012 DOCV 22/10/2012)		17-00-000-B-U-031 Instituto del Paisaje de la Generalitat (IPG)		Decreto-Ley 7/2012,19 octubre,del Consell (DOCV 22/10/2012) 23/10/2012	
Extinción	Decreto Ley 7/2012, de 19/10/2012 (DOGV 22/10/2012)	17-00-030-H-H-000 F. para el Fomento de la Investigación Sanitaria y Biomédica de la CV (ente preexistente)				
	Art. 19 Decreto Ley 7/2012, de 19/10/2012 (DOGV 22/10/2012)		17-00-000-B-U-023 Centro Superior de Investigación en Salud Pública		Decreto-Ley 7/2012, 19 octubre, del Consell (DOCV 22/10/12) DT 1ª Efectos 1/1/2013	
Extinción	Art. 20 Decreto Ley 7/2012, de 19/10/2012 (DOCV 22/10/2012)		17-00-000-B-U-022 Agencia Valenciana de Seguridad Alimentaria		Decreto-Ley 7/2012, 19 octubre, del Consell (DOCV 22/10/12) Efectos 23/10/2012	
Extinción	Decreto Ley 7/2012, de 19/10/2012 (DOGV 22/10/2012)	17-00-000-B-U-018 Instituto Valenciano de Acción Social (ente preexistente denominado Inst. V. de atención a las personas con Discapacidad y Acción Social)				

Tipo de operación	Fuente o medida	Ente que causa alta o absorbe	Ente que causa baja	Efectividad		Importe capital social
		Descripción	Descripción	Altas	Bajas	
				Fuente o disposición	Fuente o disposición	
	Art. 22 Decreto Ley 7/2012, de 19/10/2012 (DOGV 22/10/2012)		17-00-000-B-P-043 Agencia Valenciana de Prestaciones Sociales, S.A.		Escritura nº 1036, de 26/09/2013 (R.M. 30/09/2013)	2.288.300,00
Extinción y subrogación	Art. 24 y 25 Decreto Ley 7/2012, de 19/10/2012. (DOGV 22/10/2012)	17-00-000-B-U-001 Instituto Valenciano de Competitividad Empresarial (ente preexistente, antes denominado Inst. Pequeña y Mediana Ind. de la Generalitat V. (IMPIVA) que se subrogará en la posición del ente extinguido)		Ley 2/1984, 10 de Mayo de 1984 Modificada denominación Ley 7/2012, de 19/10/2012. (DOGV 22/10/2012)		
			17-00-000-B-U-019 Agencia Valenciana de la Energía (AVEN)		Decreto Ley 7/2012, 19 octubre, del Consell (DOCV 22/10/12) DT 1ª Efectos 1/1/2013	
			17-00-000-B-P-012 Instituto Valenciano de la Exportación, S.A.			2.597.570,08
Extinción	Art. 25 Decreto Ley 7/2012, de 19/10/2012. (DOGV 22/10/2012)		17-00-000-B-P-052 Ivex USA, INC		Baja según el certificado del estado de florida el 9 de noviembre de 2013	2.597.622,40
Extinción		17-00-000-B-U-026 Entidad de Infraestructuras de la Generalitat, antes denominado Ente Gestor de la Red de Transporte y de Puertos) (Ente preexistente)		Ley 16/2003, 17-12, modificado Ley 14/2005, 23-12. ; Dec Ley 7/2012, de 19 de oct (DOCV 22/10/2012)		
	Art. 27 Decreto Ley 7/2012, de 19/10/2012. (DOGV 22/10/2012)		17-00-000-B-P-001 Inst. Valenciano de Vivienda, S.A. (IVVSA)		Escritura nº 1002, de 13/09/2013 (R.M. 30/09/2013)	18.023.387,76

Informe sobre los procesos de reordenación

Tipo de operación	Fuente o medida	Ente que causa alta o absorbe Descripción	Ente que causa baja Descripción	Efectividad		Importe capital social
				Altas Fuente o disposición	Bajas Fuente o disposición	
Extinción	Art. 28 Decreto Ley 7/2012, de 19/10/2012 (DOGV 22/10/2012)	17-00-000-B-U-026 17-00-000-B-U-001 Entidad de Infraestructuras de la Generalitat / Insituto Valenciano de Competitividad Empresarial (entes preexistentes a los que se hará la cesión global del activo y pasivo de la sociedad a extinguir (1)				
			17-00-000-B-P-003 Seguridad y Promoción Industrial Valenciana, S.A.			24.462.910,03
Extinción		17-00-000-B-U-026 Entidad de Infraestructuras de la Generalitat, antes denominado Ente Gestor de la Red de Transporte y de Puertos) (Ente preexistente)				
			17-00-000-B-P-021 Construcciones e Infraest. Educativas G.V. S.A. (CIEGSA)			688.172.462,00
Extinción	Decreto Ley 7/2012, de 19/10/2012 (DOGV 22/10/2012)	17-00-000-B-U-030 17-00-000-B-U-026 17-00-000-B-U-004 Corporación Pública Empresarial de la C. Valenciana / Entidad de Infraestructuras de la Generalitat / CulturArts Generalitat				
Extinción	Art. 31 Decreto Ley 7/2012, de 19/10/2012 (DOGV 22/10/2012)		17-00-000-B-P-015 S. Proyectos Temáticos Comun. Valenciana, S.A. (SPTCV)			359.656.343,00

Tipo de operación	Fuente o medida	Ente que causa alta o absorbe	Ente que causa baja	Efectividad		Importe capital social
		Descripción	Descripción	Altas	Bajas	
				Fuente o disposición	Fuente o disposición	
Desvinculación	Decreto Ley 7/2012, de 19/10/2012 (DOGV 22/10/2012) Art. 32.1		17-99-000-B-P-014 Tecnología e Ingeniería de Sistemas y Servicios Avanzados de Telecomunicaciones S.A. (TISSAT)			
Desvinculación	Decreto Ley 7/2012, de 19/10/2012 (DOGV 22/10/2012) Art. 32.3		17-00-000-B-P-019 Reciclatge Residus La Marina Alta, S.A.			60.851,25
Desvinculación	Decreto Ley 7/2012, de 19/10/2012 (DOGV 22/10/2012) Art. 32.4		17-00-000-B-P-026 Reciclados y Compostaje Piedra Negra, S.A.			3.607.000,00
Extinción	DA 7ª Decreto Ley 7/2012, de 19/10/2012 (DOGV 22/10/2012)		17-00-000-B-U-027 Agencia de Tecnología y Certificación Electrónica			
Extinción o Pérdida de carácter de fundación del S. Público	D.A. 8ª Decreto Ley 7/2012, de 19/10/2012 (DOGV 22/10/2012)		17-00-036-H-H-000 F. Centro de Estudios Ciudad de la Luz de la C.V.			
Extinción o Pérdida de carácter de fundación del S. Público	Decreto Ley 7/2012, de 19/10/2012 (DOGV 22/10/2012)	17-00-030-H-H-000 F. para el Fomento de la Investigación Sanitaria y Biomédica de la CV (ente preexistente)				
	D.A. 8ª Decreto Ley 7/2012, de 19/10/2012 (DOGV 22/10/2012)		17-00-007-H-H-000 F. Oftalmológica del Mediterráneo de la C.V.			
	D.A. 8ª Decreto Ley 7/2012, de 19/10/2012 (DOGV 22/10/2012)		17-00-017-H-H-000 F. Instituto Portuario de Estudios y Cooperación de la C.V.			

Informe sobre los procesos de reordenación

Tipo de operación	Fuente o medida	Ente que causa alta o absorbe Descripción	Ente que causa baja Descripción	Efectividad		Importe capital social
				Altas Fuente o disposición	Bajas Fuente o disposición	
Extinción	Decreto Ley 7/2012, de 19/10/2012 (DOGV 22/10/2012)		17-00-000-B-V-015 Entidad Valenciana para la Acción en Salud Pública		Decreto Ley 7/2012, 19 octubre, del Consell (DOCV 22/10/12) 23/10/2012	
Extinción	Decreto Ley 7/2012, de 19/10/2012 (DOGV 22/10/2012)		17-00-000-F-P-029 Depósito Aduanero Vall d'Albaida, S.A.		Escritura de Permuta, núm.1532, de 28 de diciembre de 2011. (31/12/2012)	721.214,00
Disolución	Decreto Ley 7/2012, de 19/10/2012 (DOGV 22/10/2012)		17-00-000-B-P-018 Residuos Ind. Madera y Afines, S.A. (RIMASA)		Escritura nº 2802 de 30/07/2013 (RM: 10/09/2013) Efectos 10/09/2013)	225.675,00
Extinción	Ley 10/2012 de 27/12/2012 (DOCV 31/12/2012)		17-00-000-B-V-002 Instituto Valenciano de Estadística		Ley 10/2012 de 27/12/2012 (DOCV 31/12/2012) Efectos 1/1/2013	
Extinción	Disposición derogatoria única de la ley 1/2013		17-00-000-B-U-021 Entidad de Residuos de la C.V.		Ley 1/2013, 21 de mayo, de Medidas de R. y R el Sectot P.E. y F. (24/5/2013)	
Extinción			17-00-000-F-P-024 Horizonte Castellón 3000, S.L.		Escritura nº1122, de 11/10/2012 (RM: 05/07/2013)	600.000,00
Absorción		17-00-000-B-P-004 Radiotelevisión Valenciana, S.A.(antes Televisión Autonomía Valenciana, S.A. (TAV, S.A.))				
			17-00-000-B-P-005 Radio Autonomía Valenciana, S.A. (RAV, S.A.)		Escritura nº 265, de 26/03/2013 (R.M. 16/04/2013)	60.000,00

Tipo de operación	Fuente o medida	Ente que causa alta o absorbe Descripción	Ente que causa baja Descripción	Efectividad		Importe capital social
				Altas Fuente o disposición	Bajas Fuente o disposición	
Extinción			17-00-000-B-U-002 Ente Público Radiotelevisión Valenciana (RTVV)			
Extinción			17-00-000-B-P-004 Radiotelevisión Valenciana, S.A.U.			
Extinción			17-00-000-B-U-030 Corporación Pública Empresarial Valenciana			
Extinción			17-00-000-B-V-011 Agencia Valenciana de Salud			

(1) Según el art. 28 de la Ley 1/2013 "Se incorporaran las acciones de titularidad de la Generalitat y representativas del 100 por cien del capital social de la mercantil Seguridad y promoción Industrial Valencianam, S.A. A favor del Instituto Valenciano de Competitividad Empresarial y/o de la Entidad de Infraestructuras de la Generalitat".